



Gutach



Bleibach



Siegelau

www.gutach.de

MITTEILUNGSBLATT

Amtsblatt
der Gemeinde



GUTACH
im Breisgau

41. Jahrgang · Nr. 29

Mittwoch, 15. Juli 2015

AMTLICHE BEKANNTMACHUNGEN

Öffentliche Sitzung des Technischen Ausschusses

Am **Dienstag, den 21. Juli 2015** findet um **18:00 Uhr im Bahnhof Bleibach, Bürgersaal** eine öffentliche Sitzung des Technischen Ausschusses mit folgender Tagesordnung statt:

1. Bauantrag auf Erweiterung des bestehenden Geschäftsgebäudes mit Wohnung sowie Neubau eines Carports auf dem Grundstück Am Stollen 1/3 (Flurst. Nr. 569/3) im Ortsteil Bleibach – Stollen
2. Bauantrag auf Umbau des Wohnhauses und Aufbau von Dachgauben auf dem Grundstück Dorfstraße 10 (Flurst. Nr. 13) im Ortsteil Bleibach
3. Bauantrag auf Anbau an die bestehende Werkstatt und Errichtung einer Stützmauer auf dem Grundstück Silberwaldstraße 4 (Flurst. Nr. 11) im Ortsteil Bleibach
4. Bauantrag auf Wohnraumerweiterung mit Aufbau von Dachgauben und einem Balkon mit Treppenaufgang auf dem Grundstück In der Au 14 (Flurst. Nr. 546) im Ortsteil Bleibach
5. Bauantrag auf Neubau eines Einfamilienwohnhauses mit Doppelgarage auf dem Grundstück Am Kregelbach (Flurst. Nr. 383/5) im Ortsteil Bleibach
6. Bauantrag auf Nutzungsänderung der Sparkassenfiliale im Erdgeschoss zu Wohnraum auf dem Grundstück Kirchstraße 15 (Flurst. Nr. 163/4) im Ortsteil Gutach
7. Regulierung der Verkehrsgeschwindigkeit in der Spielstraße „Horststraße“ im Ortsteil Gutach
8. Sonstiges
9. Anfragen aus dem Technischen Ausschuss

Die Bevölkerung ist zur Teilnahme an der Sitzung herzlich eingeladen.

gez. *Urban Singler*
Bürgermeister

Öffentliche Gemeinderatssitzung

Am **Dienstag, 21. Juli 2015** findet um **19:00 Uhr im Bahnhof Bleibach, Bürgersaal** eine öffentliche Gemeinderatssitzung mit folgender Tagesordnung statt:

Tagesordnung

1. Fragen zu Gemeindeangelegenheiten (Fragestunde)
2. Bekanntgaben
3. Erschließung Gewerbegebiet Stollen II
Abschlussbericht der Fa. badenovaKONZEPT GmbH & Co. KG
(Vortrag von Geschäftsführer Herr Roth)

4. Waldkindergarten „Eulennest“

- 4.1 Sachstandsbericht
- 4.2 Überplanmäßige Ausgabe (Abrechnung 2014)
- Beschlussfassung -
- 4.3 Antrag der Mehr Raum für Kinder gGmbH auf Ganztagesbetrieb
(Vortrag Geschäftsführer Herr Kaldewey)
- Beschlussfassung -

5. Ganztagesgrundschule/verlässliche Grundschule/flexible Nachmittagsbetreuung ab Schuljahr 2015/2016

- 5.1 Vorstellung der außerplanmäßigen Mehrkosten im Zusammenhang mit der Einführung der Ganztagesgrundschule
- Beschlussfassung -
- 5.2 Erlass einer Benutzungs- und Entgeltordnung
- Beschlussfassung -

6. Erwerb eines Feuerwehrfahrzeuges für die Abteilungswehr Siegelau

- Beschlussfassung -

7. Lärmaktionsplanung der Stadt Waldkirch mit der Gemeinde Gutach im Breisgau - Beschluss der im Lärmaktionsplan dargestellten Maßnahmen

8. Zustimmung zu Beschlüssen der Gesellschafterversammlung vom 28.07.2015 der Elztal & Simonswäldertal Tourismusverwaltungs GmbH

- Beschlussfassung -

9. Zustimmung zu Beschlüssen der Gesellschafterversammlung vom 28.07.2015 der Elztal & Simonswäldertal Tourismus GmbH & Co. KG

- Beschlussfassung -

10. Sanierung Tiefbrunnen 3 im Ortsteil Gutach

Vorstellung des Sanierungskonzeptes und Auftragsvergabe
- Beschlussfassung -

11. Zwischenbericht der Kämmerin zur aktuellen Haushaltslage 2015

12. Anfragen aus dem Gemeinderat

Nach der öffentlichen Sitzung findet eine nichtöffentliche Sitzung statt.

Die Bevölkerung ist zur Teilnahme an der Sitzung herzlich eingeladen.

Urban Singler
Bürgermeister

Gemeindeverwaltung und Kommunalen Kindergarten geschlossen!

Wegen Betriebsausflug ist die Gemeindeverwaltung (Rathaus Bleibach) sowie der kommunale Kindergarten „Schatzkiste“ am **Freitag, den 24. Juli 2015**, ganztägig geschlossen. Wir bitten um Beachtung!
Ihre Gemeindeverwaltung



„Wichtige Rufnummern bei Unfall und Gefahr“

NOTDIENSTE ARZT

An Werktagen nach 18 Uhr ist der diensthabende Arzt durch Anruf beim Hausarzt zu erfahren.

Außerhalb der regulären Sprechzeiten der Arztpraxen ist der ärztliche, kinderärztliche, gynäkologische und augenärztliche Bereitschaftsdienst unter Tel. 01805/19292-320 zu erreichen.

An Wochenenden und Feiertagen ist der zahnärztliche Notfalldienst unter Tel. 0180/3222555-70 erreichbar.

In Notfällen:

Notruf Polizei:	110
Notruf Feuerwehr, Notarzt, Rettungsdienst:	112
Rufnummer Krankentransport:	19222

Notruf-Fax an die Rettungs- und Feuerwehrleitstelle: 07641/4601-77 (nur für schwerhörige, ertaubte, gehörlose und sprachgeschädigte Personen.)

Apotheken-Notdienst

Dienstbereitschaft von
8.30 Uhr - 8.30 Uhr des folgenden Tages

- Di. 14.07. Apotheke auf der Bleiche, Emmendingen**
Lessingstr. 19, Tel. 07641 51852
Glotter-Apotheke, Glottertal
Talstr. 70a, Tel. 7684 1355
- Mi. 15.07. Nikolai-Apotheke, Waldkirch**
Adenauerstr. 11, Tel. 07681 4740740
- Do. 16.07. easyApotheke Emmendingen**
Freiburger Str. 4, Tel. 07641 954280
- Fr. 17.07. Severin-Apotheke, Denzlingen**
Alemannenstr. 17, Tel. 07666 5844
- Sa. 18.07. Neue Apotheke, Emmendingen**
Milchhofstr. 1, Tel. 07641 9332221
- So. 19.07. Apotheke Dr. Haefelin, Denzlingen**
Hauptstr. 193, Tel. 07666 93090
Apotheke Simonswald
Talstr. 36a, Tel. 07683 794
Breisgau-Apotheke, Teningen
Alemannenstr. 2a, Tel. 07641 8460
- Mo. 20.07. Stadt-Apotheke, Waldkirch**
Lange Str. 37, Tel. 07681 479110
- Di. 21.07. Bürkle-Apotheke, Emmendingen**
Schillerstr. 19, Tel. 07641 42301

Tierärztlicher Bereitschaftsdienst:

Ist der zuständige Tierarzt nicht erreichbar, versieht am Sonntag bzw. ges. Feiertag in der Zeit von 10.00 bis ca. 18.00 Uhr den tierärztlichen Bereitschaftsdienst wie folgt:

Samstag/Sonntag, 18.07./19.07.15
Regina Kohler, Herbolzheim
Im Entennest 5, Tel. 07643 934040
Dr. Klein, Emmendingen
Neustraße 16, Tel. 07641 416888

Tierkörperbeseitigungsanstalt

Zweckverband PROTEC Orsingen, Nenzinger Str. 34,
78359 Orsingen, Tel. 07774/9339-0, Fax 07774/9339-33

Notdienst für Strom/Straßenbeleuchtung:

EnBW Regional AG, Regionalzentrum
Rheinhausen, Störungsmeldestelle 0800 3629477

Notdienst für Wasser:

Tel. 0170/6313727

Recyclinghof Bleibach:

Simonswälder Straße. Öffnungszeiten:
Fr., 13.00 - 17.00 Uhr, Sa., 09.00 - 13.00 Uhr

Grünschnittsammelplatz Bleibach:

Simonswälder Str., beim Getränkemarkt (neben Recyclinghof)
am 1. Samstag im Monat sowie im März/April und im Sep./Okt./
Nov. zusätzlich am 1. und 3. Sa. im Monat von 10.00 - 13.00 Uhr

Fachstelle Sucht

Beratung, Behandlung, Prävention

Friedhofstr. 1, Waldkirch, Tel 07681/24623

Dienstag, Donnerstag 10-17 Uhr

emma

Jugend- und Drogenberatung

Friedhofstr. 1, Tel. 07681/3891 und 07641/41970

Automatisierte Erteilung von Melderegisterauskünften

(Zentrales Meldeportal)

Das Innenministerium Baden-Württemberg hat aufgrund § 29 a Abs. 2 Meldegesetz (MG) eine zentrale Stelle der Meldebehörden in Baden-Württemberg bestimmt, die Melderegisterauskünfte erteilt. Dieses Meldeportal hat seinen Betrieb seit 01.01.2007 aufgenommen.

Die Melderegisterauskünfte über dieses zentrale Meldeportal werden im Rahmen der rechtlichen Zulässigkeit an Behörden, öffentliche und nicht öffentliche Stellen erteilt. Der Datenumfang der kostenpflichtigen Melderegisterauskunft an nicht öffentliche Stellen beschränkt sich auf **Familiennamen, Vornamen und Anschriften**. § 32 a Abs. 2 MG räumt den Betroffenen (Bürger/innen und Einwohner/innen) explizit ein **Widerspruchsrecht** ein, sodass Melderegisterauskünfte an nicht öffentliche Stellen über dieses Meldeportal nicht automatisiert über das Internet erfolgen. Dieses Widerspruchsrecht gilt nicht für Melderegisterauskünfte, die von nicht öffentlichen Stellen auf sonstigem Anfrageweg (z.B. schriftlich) direkt an die Meldebehörde gestellt werden.

Bitte melden Sie sich im Rathaus, Bürgerservice, Zimmer 1 und 2 (Frau Oswald/Frau Fehrenbach/Frau Klausmann), wenn eine Melderegisterauskunft (zu Ihrer Person) nicht im Internet über dieses zentrale Meldeportal erfolgen soll. Ein möglicher Widerspruch wirkt sich dauerhaft, auch für die Folgejahre aus.

Personen, welche ihren Widerspruch bereits zu einem früheren Zeitpunkt mitgeteilt haben, sind bereits berücksichtigt und brauchen sich nicht nochmals zu melden. Der Widerspruch gilt bis auf Widerruf.

Ihre Gemeindeverwaltung

Das richtige Parken an und auf Straßen

Immer wieder werden Fahrzeuge so geparkt, dass sie den Verkehr in hohem Maße erschweren oder gar verhindern. Bei der Parkplatzsuche ist zu berücksichtigen, dass gemäß der Straßenverkehrsordnung nach dem Abstellen des Fahrzeugs eine Mindestfahrbahnbreite von 3,05 m verbleiben muss. Gleichzeitig müssen die Bürgersteige, sofern teilweise auf ihnen geparkt wird, eine Mindestrestbreite von 2,20 m beibehalten, um sie auch mit Gehhilfen und Kinderwägen nutzen zu können. Auch Fahrzeuge, die zu nahe an Straßen- oder Grundstückseinmündungen geparkt werden, können verkehrsbehindernd sein. Sofern die Möglichkeit besteht, Fahrzeuge auf den Anliegergrundstücken zu parken, sollte dies selbstverständlich unbedingt genutzt werden. Neben falsch geparkten Fahrzeugen können überhängende Äste und Zweige die Nutzung des Bürgersteigs hindern, Straßenschilder verdecken oder die Sichtverhältnisse einengen. Der öffentliche Straßenraum – auch der Bürgersteig – ist von den Eigentümern angrenzender Grundstücke von Überwuchs frei zu halten.

In der Gemeinde gibt es einige enge Straßen und schmale Bürgersteige, welche je nach Parkverhalten der Anwohner und deren Besucher so gut wie unpassierbar werden. Besonders problematisch wird dies bei Einsätzen der Hilfs- und Rettungsdienste, insbesondere der Polizei, der Feuerwehr oder des Notarztes, bei denen jede Sekunde zählt. Aber auch für die Müllabfuhr, Lieferservice und Handwerksfahrzeuge werden zugesperrte Straßen unerschließbar.

Wir bitten Sie daher dringend, Ihre Fahrzeuge korrekt zu parken und, falls gegeben, regelmäßig erforderliche Rückschnitte an Ihren Grundstücken und Begrünungen vorzunehmen.

Ihre Gemeindeverwaltung

Fundsachen

Bekanntmachung

Folgende nachstehend aufgeführten Fundsachen wurden abgegeben und können während der Öffnungszeiten (Mo – Fr 8.00-12.00 Uhr, Do 14.00-18.00 Uhr) beim Fundbüro im Rathaus Bleibach, Zimmer 2, Dorfstr. 33, 79261 Gutach im Breisgau (Tel: 07685/9101-14) von den Verlierern abgeholt werden.

- 1 Damenfahrrad Marke Pegasus
- 1 einzelner Schlüssel mit grünem Anhänger

Es wird darauf hingewiesen, dass das Eigentum an den Fundsachen, falls die Verlierer sich nicht melden, nach Ablauf von 6 Monaten (bei Gegenständen unter 5,11 € sofort) nach Anzeige des Fundes beim Fundbüro bzw. der Polizei auf den Finder oder bei Verzicht auf jegliches Fundrecht auf die Gemeinde übergeht.

Nähere Einzelheiten finden Sie auch im Internet unter www.gutach.de/Bürger-Service.

Ihre Gemeindeverwaltung

BEKANNTMACHUNGEN ANDERER BEHÖRDEN

Mitteilungen des Landratsamtes Emmendingen



Beratungsservice für internationale Fachkräfte

Am **Donnerstag, den 16. Juli 2015 von 15.00 bis 18.00 Uhr** bietet das Welcome Center für internationale Fachkräfte Freiburg-Oberrhein wieder Beratungen für internationale Fachkräfte und für Unternehmen im Landkreis Emmendingen im **Haus am Festplatz des Landratsamtes Emmendingen, Schwarzwaldstr. 4, Zimmer 136, 1.OG**, an. Frau Müller des Welcome Centers informiert und berät Fachkräfte aus dem Ausland (EU und Nicht-EU) zu Themen wie Arbeit, Wohnen, Sprache, Kinderbetreuung, Anerkennung des Berufsabschlusses, Familie, Bildung, Alltag in Deutschland, Freizeit u.v.m. Für **Unternehmen** bietet das Welcome Center Information und Beratung zu Rekrutierung und Integration internationaler Fachkräfte. Terminvereinbarungen sind auch außerhalb dieser Zeiten und im eigenen Unternehmen möglich. **Anmeldung und Terminvereinbarung unter:** Tel.: 0761-13797955 oder per E-Mail: welcomecenter@fwtm.de Weitere Infos unter: www.welcomecenter-freiburg-oberrhein.de. Die Beratung ist kostenlos und findet auf Deutsch oder Englisch statt.

Kreiskrankenhaus: Nichtraucher in sechs Wochen

Das Kreiskrankenhaus Emmendingen bietet nach den Sommerferien wieder einen Tabakentwöhnungskurs mit dem Ziel „Nichtraucher in sechs Wochen“ an. Der nächste Kurs beginnt **am Dienstag, 22. September 2015 um 18 Uhr** im Kreiskrankenhaus. Der Gruppenkurs umfasst sechs Abende immer dienstags mit jeweils 1,5 bis zwei Stunden. Die Kurskosten betragen 185 Euro, viele Krankenkassen erstatten einen Teil dieser Kosten. Der Kurs besteht aus einer Kombination von Verhaltenstherapie und medikamentöser Unterstützung. Er wird von Dr. Heike Krogull, Fachärztin für Innere Medizin und Lungenheilkunde am Kreiskrankenhaus geleitet, die dafür eine spezielle Qualifikation mit der Zusatzbezeichnung Tabakentwöhnung erworben hat. Für die Teilnahme ist eine Anmeldung erforderlich beim Kreiskrankenhaus, Telefon 07641/454-2266 oder per E-Mail: innere@krankenhaus-emmendingen.de



Einladung zur Informationsveranstaltung

„Gewerbe- und Vereinsschau Gutach im Breisgau 2016“
Donnerstag, den 23. Juli 2015
 um 18.00 Uhr
 im Bürgersaal Bleibach

Der Gewerbeverein Gutach e.V. plant mit Unterstützung der Gemeinde Gutach im kommenden Jahr am 23. + 24. April die Durchführung einer Gewerbe- und Vereinsschau.

Es bietet sich hier die Möglichkeit, die Vielfalt und Leistungsfähigkeit der ansässigen Firmen und Vereine zu präsentieren. In verschiedenen Treffen haben engagierte Bürgerinnen und Bürger ein Konzept erarbeitet, welches wir gerne der Öffentlichkeit vorstellen wollen. Alle Gewerbetreibenden, Vereine und interessierten Bürger sind herzlich eingeladen.

Wir freuen uns Sie bei dieser Veranstaltung persönlich begrüßen zu dürfen.

gez.
 Klaus Wehrle
 Vorstand Gewerbeverein

gez.
 Urban Singler
 Bürgermeister

Die Gemeinde Gutach im Breisgau gratuliert



Herzlichen Glückwunsch zum Geburtstag

am 17. Juli 2015

Frau Hilda Emilie Fahrländer,
 Talstr. 76 zum 83. Geburtstag

Herrn Arno Emil Wolf,
 Paulstr. 10 zum 78. Geburtstag

am 18. Juli 2015

Herrn Rolf Joachim Weppler,
 Bahnhofstr. 16 zum 72. Geburtstag

am 19. Juli 2015

Frau Liselotte Kraske,
 Juliusstr. 2 zum 86. Geburtstag

Frau Elisabeth Anna Krüger,
 Dorfstr. 76 zum 78. Geburtstag

am 20. Juli 2015

Frau Hedwig Karle,
 Elzstr. 2 zum 83. Geburtstag

Auch den Altersjubilaren, die namentlich nicht genannt werden wollen, gratulieren wir recht herzlich zu ihrem Geburtstag und wünschen alles erdenklich Gute, vor allem jedoch Gesundheit und Wohlergehen.

Herzlichen Glückwunsch zur Goldenen Hochzeit

am 10. Juli 2015

Ehepaar Katica & Petar Kovacevic, Simonswälder Str. 50



Fachbereich Sozialhilfe zwei Tage geschlossen

Der Fachbereich Sozialhilfe des Landratsamtes Emmendingen ist am **Dienstag, 21. Juli 2015** und **Mittwoch, 22. Juli 2015** wegen Teilnahme der Mitarbeiter an einer Fortbildung geschlossen und auch nicht telefonisch erreichbar.

Führung im Freiamter Waldgarten

Bei der Aktion „Tag der offenen Gartentür“ steht am **Sonntag, 26. Juli 2015** eine Führung im Freiamter „Waldgarten“ auf dem Programm. Revierförster und Waldpädagoge Bernd Nold stellt die Bedeutung des Freiamter Waldes als Ökosystem dar. Er informiert über die Mythologie des Waldes und seine Bedeutung für die Gesellschaft und die Kulturlandschaft und erläutert den Landschaft- und Naturschutz. Die interessante Führung ist auch für Familien geeignet. Festes Schuhwerk wird empfohlen. Die Führung dauert rund zwei Stunden, **Beginn ist um 10 Uhr**. Treffpunkt ist bei der Wanderhütte Kreuzmoos. Eine Anmeldung ist nicht erforderlich. Eine Wegbeschreibung gibt es unter www.landkreis-emmendingen.de beim Programm zum „Tag der offenen Gartentür“.

Gewerbeakademie Freiburg

Kaufmännischer Teil der Meistervorbereitung

Die Gewerbe Akademie Freiburg bietet **ab dem 23. November** einen Meistervorbereitungskurs Teil drei in Vollzeit an. Hierfür gibt es noch wenige freie Plätze. Nach der neuen Prüfungsordnung werden drei Handlungsfelder aufbereitet, um die Wettbewerbsfähigkeit von Unternehmen beurteilen zu können, um Gründungs- und Übernahmeaktivitäten vorzubereiten, durchzuführen und zu bewerben und um Unternehmensführungsstrategien zu entwickeln. So werden Grundlagen des Controllings gelehrt. Die Basis des wirtschaftlichen Handelns im Betrieb wie Organisation, Personalwesen, Finanzierung und Schriftverkehr gehört ebenso dazu, wie die rechtlichen und steuerlichen Themen. Dazu zählen auch das Mahn- und Klageverfahren sowie das Arbeitsrecht.

Der Lehrgang ist zertifiziert und kann unter bestimmten Voraussetzungen mit dem Meister BAföG bezuschusst werden. Weitere Infos erteilt die Gewerbe Akademie Freiburg, Tel 0761/15250-0 oder unter www.wissen-hoch-drei.de

Info-Abend zum Bachelor, Business Administration

Studium und Beruf heimatnah miteinander zu verknüpfen ist möglich, wenn sich Interessenten für den Studiengang Bachelor of Art in Business

Administration an der Gewerbe Akademie Freiburg einschreiben. Das Bachelor-Studium wird in Kooperation mit der in der Wirtschaft sehr renommierten Steinbeis-Hochschule Berlin angeboten. Der Studiengang beginnt am 13. November und die Gewerbe Akademie führt im Vorfeld am **Freitag, 17. Juli ab 15.30 Uhr** und am **Dienstag, 15. September, ab 18 Uhr** eine Informationsveranstaltung in ihren Räumen in der Wirthstraße 28 durch.

Während der Präsenztage besuchen die Studenten Vorlesungen in Projektmanagement, allgemeine Betriebs- und Volkswirtschaftslehre, Management und Führung, Organisation, Marketing Finanzmanagement, Recht sowie Wirtschaftsmathematik und Statistik. Darüber hinaus gibt es Kolloquien, eine theoriebezogene Studienarbeit sowie eine praxisorientierte Projektstudienarbeit und eine abschließende Bachelorthesis.

Zielgruppe für das Studium sind Führungs- und Nachwuchskräfte aus Industrie, Handwerk, Handel, Banken und Versicherungen. Wer Betriebswirt oder Meister ist, kann auch ohne Abitur dieses Studium aufnehmen. Es besteht die Möglichkeit der Förderung durch das sogenannte Aufstiegsstipendium. Weitere Informationen erteilt die Gewerbe Akademie Freiburg, Tel 0761/15250-0 oder unter www.wissen-hoch-drei.de

Industrie- und Handelskammer

„Prüfungsfeste Gestaltung grenzüberschreitender Aktivitäten“

IHK-Veranstaltung am 23. Juli 2015 in Freiburg
Grenzüberschreitende Geschäftsbeziehungen, Engagement in ausländische Tochter- und Beteiligungsgesellschaften, Verlagerung von betrieblichen Funktionen (Produktion, Vertrieb, Entwicklung) – alle diese Themen müssen von international ausgerichteten mittelständischen Unternehmen organisiert und bewältigt werden.

Bei Betriebsprüfungen schaut auch die Finanzverwaltung genau hin, was nicht selten zu unangenehmen Überraschungen führt. In einer Veranstaltung am **Donnerstag, 23. Juli 2015 von 09:30 – 13:00 Uhr** in der IHK Südlicher Oberrhein in Freiburg erhalten die Teilnehmer/innen einen mittelstandsgerechten Überblick über die Verrechnungsgestaltung sowie über die Risiken der unbeabsichtigten Betriebsstättenbegründung (insbesondere Vertreter- und Dienstleistungsbetriebsstätten). Aus der Erfahrung von Betriebsprüfungen werden Praxisfälle dargestellt, erläutert und Lösungen aufgezeigt. Die Teilnahmegebühr beträgt 105,00 Euro pro Person für IHK-/HWK-Mitglieder.

Programm und Anmeldung bei: IHK Südlicher Oberrhein, Lotzbeckstraße 31, 77933 Lahr, Christine Richmann, Tel.: 07821/ 2703-692, E-Mail: christine.richmann@freiburg.ihk.de

FREIWILLIGE FEUERWEHR GUTACH IM BREISGAU



FFW Abt. Siegelau

Nächsten Freitag Probe um 20:00 Uhr, Treffpunkt am Gerätehaus.

KINDERGARTEN- UND SCHULNACHRICHTEN

Grund- und Werkrealschule ZweiTälerLand



Sommerfest der Grund- und Werkrealschule ZweiTälerLand
Am Samstag, 4. Juli 2015 fand auf dem Bleibacher Schulgelände bei sonnig-heißem Wetter unser Schulfest statt. Dank kühler Getränke und manch kreativer Wasserquelle erlebten wir einen wunderschönen Tag. Wir bedanken uns ganz herzlich bei allen Gästen, die trotz der Hitze kamen und bei allen, die das Programm des Festes gestaltet haben: Den am Musical beteiligten kleinen Künstlern, Musikern, Sängern und Artisten, die von Frau Kühnel, Frau Ritthof-Zeiberts, Frau Hug und Frau Schnermann angeleitet und von vielen weiteren Kollegen unterstützt wurden. Danke auch an die Organisatorinnen des Unicef-Sponsorenlaufs Frau Brändle-Schulz und Frau Borel und die unterstützenden Kollegen sowie an Frau Falk mit ihrer Klasse 8, die viele

Firmen als Sponsoren gewinnen konnten. Wir freuen uns sehr, über den tollen Einsatz der Läuferinnen und Läufer und die große Spendenbereitschaft. Wir möchten uns an dieser Stelle nochmals ganz herzlich bei allen Sponsoren bedanken. Wer beim Lauf verhindert war und im Nachhinein noch einen Betrag für Nepal geben möchte, kann seine Spende gerne im Sekretariat Gutach abgeben.

Ganz herzlichen Dank auch an die Kollegen, die durch Ihre Bastel- und Spielstände zum Gelingen des Festes beigetragen haben. Tausend Dank an unsere Hausmeister Herrn Rissler und Herrn Schätzle, die wie immer Herren der Gesamtlage waren und zu jedem Zeitpunkt eine große Hilfe waren. Danke der Bäckerei Reiß für die Spende der 200 Brötchen. Ein riesengroßes Dankeschön möchten wir an dieser Stelle dem Förderverein aussprechen, ohne den dieses Sommerfest so nicht machbar wäre. Zahlreiche Mitglieder haben im Vorfeld und beim Fest selbst etliche Stunden Arbeit investiert und so für die hervorragende Bewirtung gesorgt. Danke auch an alle Eltern, die den Förderverein mit ihren Kuchen- und Salatpenden und ihre Mithilfe an den Ständen unterstützt haben.

Die Schulleitung
 Kerstin Framenau

KIRCHLICHE NACHRICHTEN

Evang. Paul-Gerhardt-Gemeinde Kollnau-Gutach



Am Sonntag, 19. Juli 2015
 09:30 Uhr - Gottesdienst mit Hl. Abendmahl (NN)
 Am Dienstag, 21. Juli 2015
 19:30 Uhr - Ökum. Gesprächskreis Frieden
 im Gemeindehaus

VEREINSNACHRICHTEN

Seniorentreff Bleibach

Liebe Seniorinnen und Senioren,
 zu unserer Sommerfahrt am 21.07.2015 in den Hegau sind alle Seniorinnen und Senioren von Bleibach und Umgebung recht herzlich eingeladen.
 Abfahrt ist wie immer um 13 Uhr am Bahnhof Bleibach.

Trachtenkapelle Musikverein Bleibach e.V.



Trachtenkapelle Musikverein Bleibach e.V. 1861
 lädt ein zum **Platzkonzert**
 Polka – Märsche – Walzer – Volksmusik -
 moderne Blasmusik
 mit Bewirtung:

Bowle - Wein – Bier - Erfrischungsgetränke - heiße Würste
Freitag, 17.07.2015 – 19.00 Uhr
 Auf dem Schulhof in Bleibach.

Verlagstipps:

Bei PDF-Dateien müssen alle Schriften eingebettet sein.

Musikverein Werkkapelle Gütermann e.V.



Musikverein Werkkapelle Gütermann Gutach e. V.



Wir laden ein zum **Platzkonzert**

Termin: Dienstag, den 21. Juli 2015 um 18.30 Uhr *

Ort: Parkplatz beim Feuerwehrgerätehaus

Es wirken mit:

Jugendorchester der Werkkapelle Gütermann
 ☆
 Werkkapelle Gütermann Gutach

mit Bewirtung
 ☆
 Eintritt frei

Der Erlös geht zu Gunsten unseres Jugendorchesters

* bei Regen findet es am 28. Juli 2015 statt

SC Gutach-Bleibach e.V.

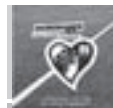

Herzrasen für Kunstrasen

- Für Ihre Unterstützung im Rahmen unserer Straßensammlungen möchten wir uns recht herzlich bedanken. Die Aktion läuft noch einige Tage. Unterstützen Sie mit Ihrer Spende das Projekt Herzrasen für Kunstrasen.
- Unsere bisherigen Ball-Sponsoren sind: Baumspender Siegelau, Markus Siegel, Sparkassen-Immobilien-GmbH, 1. Mannschaft SC Gutach-Bleibach, Schrottsponder- und Sammler, Volksbank Breisgau-Nord eG, Buro Präzisionsdrehteile GmbH, FurnierHandel GmbH
- Nähere Infos zum "Ball-Spender-Konzept" und zu den Spenden der o.a. Personen und Firmen finden Sie unter www.Herzrasen-fuer-Kunstrasen.de
- Die aktuelle Spendensumme beträgt (Stand: 12.07.2015): 30.989 €

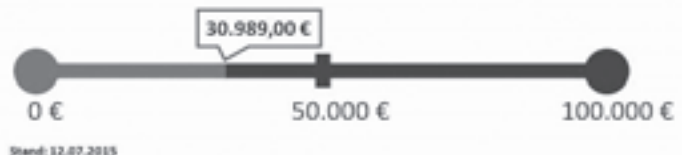

Schwarzwaldverein Kollnau-Gutach

Alpentour

Vom 09. bis 13. September findet unsere traditionelle Alpentour nach Gaschurn im Montafon statt. Von dort werden täglich kleinere und größere Höhenwanderungen durchgeführt.



Das Wanderführerteam freut sich auf rege Beteiligung. Anmeldung bei Fernsehtechnik Becherer in Kollnau, Anzahlung 50,00 Euro. Es sind noch einige Plätze frei. Gäste sind herzlich willkommen. Infos bei B. Springmann, Tel. 07681/ 6159 oder Friedl Eble, Tel. 07681/9947

Tauziehverein Dream Team Siegelau e.V.



Siegelauer Tauziehtage 2015

Am **Samstag**, dem **18. Juli** findet ein **Flutlicht-Hobby-Tauziehturnier** statt. Turnierbeginn ist 19 Uhr, Anmeldeschluss 18 Uhr. Jede Mannschaft erhält einen Preis, der Sieger einen großen Wanderpokal. Es sind keine Tauziehschuhe erlaubt! Für Unterhaltung und Bewirtung ist bestens gesorgt. Am **Sonntag**, dem **19. Juli**, beginnen um 10 Uhr die Wettkämpfe der **Landesliga** Südbaden mit Mannschaften aus der Region (z.B. Winden-Denzlingen, Eschbachtal, Neuried, ...). Um 13 Uhr startet die **BUNDESLIGA** mit den stärksten Mannschaften Deutschlands. Das Bundesliga-Team aus Siegelau belegt in dieser Saison momentan den fünften Tabellenplatz. Für die Bewirtung neben den Wettkämpfen ist mit Fröhschoppen, **Mittagstisch**, **Kaffee** und **Kuchen** bestens gesorgt.

Die Veranstaltung findet auf dem Tauziehgelande neben dem Gasthaus Bären in Siegelau statt. Infos zum Ablauf oder Teilnahme erhalten Sie unter Tel. 07685 913720 und im Internet unter www.dreamteam-siegelau.de. Über eine Anmeldung zum Hobby-Tauziehturnier oder Ihren Besuch zur Unterstützung der Mannschaften würden wir uns freuen.

Dream-Team Siegelau e. V.

Siegelauer Tauziehtage

2015



www.dreamteam-siegelau.de

Samstag 18. Juli

Flutlicht-Hobby-Tauziehturnier

Turnierbeginn: 19⁰⁰ Uhr

anschließend **Partynacht**

Sonntag 19. Juli

Fröhschoppen und Mittagstisch

Landesliga Südbaden 19⁰⁰ h

BUNDESLIGA 13⁰⁰ h

AUS DEN NACHBARGEMEINDEN

Der WorldCup - Mittwoch

22. Juli

Elzach hat's



bis 22 Uhr

Geschäfte geöffnet

Saisonabschluss-Konzert
der **Stadtmusik Elzach**
auf dem Nikolausplatz

Beginn: 19 Uhr mit Bewirtung



Heimatmuseum 18 - 22 Uhr
geöffnet

Stadt

Elzach

Auto-
Ausstellungen

Hauptstraße und Bärenplatz



Para-cycling road
UCI WORLD CUP
24. - 26.07.2015

Elzach



Para-cycling road
UCI WORLD CUP

Elzach



— Erleben Sie die —

Paracycling-Weltcupwoche

vom **22. - 26. Juli 2015**

— in Elzach —



**Chile**

Deutsche Schule Karl Anwandter, Valdivia
Familienaufenthalt: 4. Dezember 2015 – 7. Februar 2016
 52 Schüler(innen), 16-17 Jahre
 Deutsche Schule „R.A.Philippi“, La Union
Familienaufenthalt: 5. Dezember 2015 – 10. Februar 2016
 12 Schüler(innen), 16-17 Jahre

Peru

Alexander-von-Humboldt-Schule, Lima
Familienaufenthalt: 8. Januar. – 28. Februar 2016
 40 Schüler(innen), 14-16 Jahre

Brasilien

Pastor Dohms Schule, Porto Alegre
Familienaufenthalt: 13. Januar. – 12. Februar 2016
 20 Schüler(innen), 16-17 Jahre

In alle Länder ist ein Gegenbesuch möglich!

Ausführliche Informationen erhalten Sie bei: Schwaben International e.V., Uhlandstr. 19, 70182 Stuttgart, Tel. 0711-23729-13, Fax 0711-23729-31, E-Mail: schueler@schwaben-international.de, www.schwaben-international.de

Trockenzeit – Sommerpause – Hallenbad im Kurhaus Freiamt

Minigolf bleibt geöffnet

Hallenbad und Sauna im Kurhaus Freiamt haben in der Zeit von Montag, 27. Juli 2015, bis Samstag, 15. August 2015, eine dreiwöchige Sommerpause. Diese „Trockenzeit“ wird für notwendige Sanierungs- und Reparaturmaßnahmen sowie allgemeine Wartungs- und Reinigungsarbeiten genutzt. In der Schwimmhalle wird die komplette Sprunganlage erneuert. Ab Sonntag, 16. August 2015, ist wieder Wasserspaß und Fitness im Hallenbad Freiamt angesagt. Nach den allgemeinen Sommerferien starten verschiedene Kursangebote. So ist AquaCycling ein Herz-Kreislauftraining im Wasser, welches zusätzlich den gesamten Körper kräftigt, die Koordination schult und die Haltung verbessert.

AquaCycling eignet sich für alle Alters- und Leistungsklassen, unter anderem auch für Diabetiker, Asthma-, sowie Rheumakranke, Schwangere, Nichtschwimmer, adipöse und ältere Menschen. Aber auch gut trainierte Sportler kommen bei dem motivierenden Gruppentraining unter kompetenter Anleitung voll auf ihre Kosten. Jederzeit ist ein Einstieg für Neu- oder Wiedereinsteiger möglich. Neben den AquaCycling Kursen werden in Kooperation mit dem AquaKinetics Center Freiamt außerdem AquaFitness-Kurse, wie AquaJogging und AquaPower, sowie Schwimmkurse, vom Baby- Schwimmen bis zu Kursen für Erwachsene durchgeführt.

Ebenfalls ist dann wieder zu den allgemeinen Öffnungszeiten Gelegenheit zum gesunden Schwitzen in der Kurhaus-Sauna. Der Minigolf beim Kurhaus Freiamt bleibt durchgehend geöffnet.

Weitere Infos bei der Tourist-Information Freiamt, Tel. 07645/ 9103-0, Internet: www.freiamt.de

Naturkundliche Begehung: Was da krecht und fleucht!

Fachkundige Erläuterungen zur Flora und Fauna durch zwei Biologen, VHS Nördlicher Breisgau

Im Sommer ist in geeigneten Lebensräumen eine Vielzahl von Pflanzen und Tieren zu beobachten, die man gerne identifizieren und näher kennenlernen würde. Ausgehend vom Naturgarten Vörstetten wird auf einem naturkundlichen Spaziergang unter fachkundiger Führung der Diplom-Biologen Martin Geisel und Dr. Martin Neub Licht in diese Artenvielfalt gebracht. Ziel ist, Flora und Fauna in Ausschnitten der Natur zu entdecken und zu bestimmen, um sie dann auf eigenen Wanderungen wiederzuerkennen. Auch soll die Neugier gefördert werden, sich auf eigene Faust mit der vielseitigen Lebewelt zu befassen. Die Mitnahme eines Fernglases ist empfehlenswert. Die Begehung startet am kommenden Sonntag, den 19. Juli 2015, um 10 Uhr. Treffpunkt ist am Ende der Stichstraße am Mühlbach unmittelbar vor dem Naturgarten Vörstetten. Ende wird gegen 13 Uhr sein.

Eine Anmeldung ist unter der Kursnummer 11365/151 unbedingt erforderlich. **Anmeldung und Beratung bei der Geschäftsstelle der VHS Nördlicher Breisgau**, 79312 Emmendingen, Am Gaswerk 3, Tel (07641) 9225-25, Fax: (07641) 9225-33, E-Mail: info@vhs-em.de, Internet www.vhs-em.de

„Im Brettental“

Am Dienstag, 21. Juli 2015, ist eine geführte Nachmittagswanderung unter dem Titel „Im Brettental“ mit Wanderführer Karl-Hermann Stegmann. Treffpunkt ist um 14:00 Uhr beim Wanderparkplatz hinter dem Feuerwehrgerätehaus im Ortsteil Brettental.

Anschließend ist gemütliches Beisammensein. Gutes Schuhwerk und witterungsentsprechende Kleidung werden empfohlen.

Anmeldung erbeten bei der Tourist-Information Freiamt, Tel 07645/ 91030, Fax 07645/910399, E-Mail: info@freiamt.de, www.freiamt.de

Baymax - Riesiges Robowabohu

Am Mittwoch, 29. Juli 2015, um 16:00 Uhr veranstaltet die Tourist-Information Freiamt Ferienkino in Zusammenarbeit mit Cinema Sperllich im Festsaal im Kurhaus Freiamt innerhalb des Ferienprogrammes. Auf der Großbildleinwand wird der Film „Baymax - Riesiges Robowabohu“ vorgeführt. Der Junge Hiro Hamada ist ein Roboterfreak und in ganz San Fransokyo für seine Technikexpertise bekannt. Auch sein bester Kumpel Baymax ist ein Roboter. Als in der Stadt mysteriöse Dinge geschehen, ruft Hiro seine ebenso durchgeknallten Freunde zusammen und stellt sich der Herausforderung. Dieser Film mit einer Laufzeit von 105 Minuten ist ab 6 Jahren freigegeben. Eintritt: 5,00 Euro. Weitere Infos bei der Tourist-Information Freiamt, Tel. 07645/91030, Internet: www.freiamt.de

IMPRESSUM



Herausgeber: Gemeindeverwaltung Gutach im Breisgau
 Dorfstraße 33, 79261 Gutach im Breisgau

Druck und Verlag:

Nussbaum Medien Rottweil GmbH & Co. KG, Durchstraße 70,
 78628 Rottweil, Telefon 0741 5340-0, Fax 0741 65 85

Verantwortlich für den amtlichen Teil, alle sonstigen Verlautbarungen und Mitteilungen:

Bürgermeister Urban Singler oder sein Vertreter im Amt
Für „Was sonst noch interessiert“ und den Anzeigenteil:
 Brigitte Nussbaum

Es gilt die jeweils aktuelle Anzeigen-Preisliste.



Urlaubszeit Reisezeit

Denken Sie an Ihre
 Auslandsversicherung!



GEWERBLICHER ANZEIGENAUFTRAG

Stand: 01.07.2015

GERNE NEHMEN WIR IHRE GESCHÄFTSANZEIGE ENTGEGEN.

Das könnte Ihre Anzeige sein:

4-spaltig (185mm breit)
und 30 mm hoch

in **GUTACH**
43,20 €*
zzgl. gesetzl. MwSt.

* Alle Preise sind gültig für Schwarz-Weiß-Anzeigen bei Direktschaltung; für Schaltung über Werbeagentur fordern Sie bitte unsere aktuellen Mediadaten an.

Rechnung an:

Firma

Name, Vorname des Inhabers

Straße / Hausnummer

PLZ / Ort

Telefon / Fax (mit Durchwahl für evtl. Rückfragen)

Senden Sie uns diesen Anzeigenauftrag an

NUSSBAUM MEDIEN Rottweil GmbH & Co. KG
Durschstraße 70 | 78628 Rottweil
Telefax 07033 3204928 | Telefon 0741 5340-0
anzeigen.78628@nussbaummedien.de

Die Anzeige soll in **GUTACH**

in der/den Kalenderwoche/n erscheinen.

Weitere Orte: Die Preise anderer Orte erfahren Sie unter www.nussbaummedien.de/mediadaten oder rufen Sie uns an.

- Größe** 90 mm breit (zweispaltig) x mm hoch
 185 mm breit (vierspaltig) x mm hoch

- Farbe** Schwarz-Weiß Vierfarbig

Für Vierfarbanzeigen berechnen wir einen Aufschlag von nur 25 % des Anzeigenpreises. Farbzuschläge, die den Mindestfarbzuschlag von 48,00 EUR zzgl. MwSt. bei Direktschaltung überschreiten, sind rabattfähig.

Anzeigentext

Bitte legen Sie Ihren Anzeigentext diesem Auftrag gut leserlich bei bzw. schicken ihn uns auf einem separaten Blatt.

- Korrekturabzug erwünscht
 (Es wird bei einfacheren, kleinen Textanzeigen, Formatanzeigen, Vollvorlagen sowie bei geringfügigen Änderungen von bereits gesendeten Korrekturabzügen kein Korrekturabzug verschickt.)
- Wir möchten gerne beraten werden – bitte nehmen Sie Kontakt mit uns auf.
- Ich bin schon Kunde bei Nussbaum Medien:
 (Kundennummer)

Es gelten die Allgemeinen Geschäftsbedingungen von Nussbaum Medien Weil der Stadt GmbH & Co. KG, Nussbaum Medien Uhingen GmbH & Co. KG und Nussbaum Medien Rottweil GmbH & Co. KG sowie Anzeigenpreisliste, Farbzuschläge in der gültigen Fassung. Sofern ein Anzeigenabschluss besteht, wird der vereinbarte Rabatt gewährt.



Datum / Unterschrift



Der Spaltenpreis bei Direktschaltung beträgt

im Mitteilungsblatt Gutach:

0,36 € pro mm Höhe
(bei einer Spaltenbreite von 45 mm)
zzgl. gesetzl. MwSt.

Das könnte Ihre Anzeige sein:

2-spaltig (90 mm breit)
und 120 mm hoch

in **GUTACH**
86,40 €*
zzgl. gesetzl. MwSt.

Das könnte Ihre Anzeige sein:

2-spaltig (90 mm breit)
und 50 mm hoch

in **GUTACH**
36,00 €*
zzgl. gesetzl. MwSt.

Der Ehrenamtswettbewerb ECHT GUT! 2015 startet in die 10. Runde

Über vier Millionen Menschen engagieren sich in Baden-Württemberg freiwillig

Mit dem Ehrenamtspreis ECHT GUT! der Landesregierung möchte sich das Land Baden-Württemberg bei den Ehrenamtlichen bedanken und sie würdigen.

„Leider werden die Ehrenamtlichen und das, was sie leisten, in unserer Gesellschaft oft gar nicht richtig wahrgenommen“, sagt Sozialministerin Katrin Altpeter.

Das will die Landesregierung mit dem Ehrenamtspreis ECHT GUT! ändern und lobt den Ehrenamtspreis erneut aus – zum zehnten Mal. Noch bis zum 31. Juli können sich bürgerschaftlich engagierte Einzelpersonen oder Gruppen in 7 plus 1 Kategorien bewerben beziehungsweise jemanden vorschlagen. Sie werden in den Kategorien Sonderpreis Lebenswerk, Soziales Leben, Lebendige Gesellschaft, Junge Aktive, Eine Welt im Ländle, Jugend fördern, Mensch und Umwelt sowie Sport und Kultur ausgezeichnet. In jeder der Kategorien winkt ein attraktives Preisgeld von bis zu 4.000 EUR. Der Ehrenamtswettbewerb steht unter der Schirmherrschaft von Ministerpräsident Winfried Kretschmann, für die Durchführung ist das Sozialministerium zuständig.

„Mich rührt die Bescheidenheit, die so manche engagierte Frau und manch engagierter Mann oft an den Tag legen, wenn es um ihr Ehrenamt geht. Viele sind sich nicht bewusst, welchen Wert ihr Einsatz für andere Menschen hat und wie sehr ihnen dafür gedankt wird“, so Ministerin Altpeter. Deshalb ist es auch möglich, andere Menschen für ECHT GUT! vorzuschlagen.

Verschiedene prominente Personen unterstützen den Wettbewerb, unter anderem die bekannte Band Glasperlenspiel. Neben dem federführenden Sozialministerium sind das Staatsministerium, das Ministerium für Umwelt, Klima und Energiewirtschaft sowie das Ministerium für Kultur, Jugend und Sport an der Initiative beteiligt. Unterstützt wird der Wettbewerb außerdem vom Sparkassenverband sowie der EnBW Energie Baden-Württemberg AG. Am 4. Dezember findet in Stuttgart die festliche Preisverleihung statt. Ministerpräsident und Schirmherr Winfried Kretschmann sowie die Ministerinnen und Minister der beteiligten Ressorts werden anwesend sein. Moderiert wird die Veranstaltung von dem bekannten Fernsehmoderator Markus Brock.

Im Jubiläumsjahr von ECHT GUT! möchte das Land den Preis noch bekannter machen. Daher gibt es eine ECHT GUT! Facebookseite und einen Blog, auf dem aktuell berichtet wird, was bei ECHT GUT! passiert.

Mehr Informationen und das Bewerbungsformular sowie Berichte zu vergangenen Projekten finden Sie im Internet unter www.echt-gut-bw.de und auf der ECHT GUT! Facebookseite.

••••• WISSENSWERTES •••••

Fahrradtransport

Mit dem Fahrrad in den Urlaub: Fahrräder sind sperrig. Das weiß jeder Radler, der sein Zweirad regelmäßig in den Keller oder in die Wohnung wuchtet. Dennoch wollen Radfreunde auch im Urlaub nicht auf ihr Gefährt verzichten. Da bleibt die Frage, wie das Rad an den Urlaubsort kommt.

Fahrradtransport im Auto: Am einfachsten ist der Transport im Auto, vor allem, wenn es sich um einen Kombi handelt und nur zwei Urlauber den Innenraum besetzen. Meistens reicht der Ausbau der Vorder- und Hinterräder (für die gibt es spezielle Transporttaschen), um die Räder zu transportieren. Nachteil: Das Gepäck muss dann meistens auf den Rücksitzen gelagert werden und ist dort nicht vor neugierigen Blicken geschützt. Daher bevorzugen die meisten Urlauber den Radtransport am Heck oder auf dem Dach.

Fahrradträger: Bei vorhandener Anhängerkupplung lassen sich die Räder einfach auf einem speziellen Trägersystem montieren. Leichte Sporträder aus Karbon oder Aluminium sollten allerdings, empfiehlt der Pressedienst Fahrrad, mit besonderer Vorsicht in die Halteklammern eingespannt werden, um sie nicht zu beschädigen. Am besten schützt man außerdem Komponenten wie Akkus für E-Bikes oder Ledersättel zusätzlich gegen Witterungseinflüsse, indem man sie im Wageninneren transportiert. Gegenüber Dachträgersystemen haben die Transport-Einrichtungen am Heck den Vorteil, dass die Räder am Ziel leicht abgeladen werden können. Beim Transport der E-Bikes müssen die Pedaleure vor allem darauf achten, dass die Halterung für das zusätzliche Gewicht ausgelegt ist.

Fahrrad im Zug: Für Zugreisende empfehlen sich Falträder, denn die dürfen sogar in den ICE-Zügen mitgenommen werden. In den anderen Fernzügen muss der Stellplatz vorab reserviert werden. Um ohne Hektik das Ziel zu erreichen, empfehlen sich zudem großzügig bemessene Umsteigezeiten (vorausgesetzt die Bahn hält sich an ihren Fahrplan) und ein Blick auf den Wagenstandsanzeiger (vorausgesetzt die Bahn ändert nicht plötzlich die Wagenfolge), um den Waggon mit dem Fahrradabteil zu finden.

Fahrrad im Fernbus oder Flugzeug: Bei Fahrten mit dem Fernbus wird das Rad entweder wie beim Pkw auf Trägersystemen (empfindliche Teile müssen abgebaut werden) oder im Gepäckraum transportiert, wo das Rad allerdings gegen Beschädigungen geschützt werden muss. Dafür empfehlen sich entsprechende Radkoffer (rund 400 Euro im Fachhandel) oder Schutzfolie aus dem Baumarkt. Der Koffer kommt auch beim Flug in die Ferien zum Einsatz und wird als Sperrgepäck gegen eine zusätzliche Gebühr aufgegeben. Preisbewusste Urlauber setzen statt Koffer auf einen ausgedienten Radkarton vom Fachhändler. E-Bike-Freunde müssen übrigens bei Flugreisen auf ihr Gefährt verzichten, weil der Akku als Gefahrgut gilt. Da hilft dann nur der Gang zum Fahrradverleih am Zielort.

Quelle: www.auto.de/magazin

UNSERE AKTIONEN

im Kreis Emmendingen

Anzeigensonderveröffentlichung

■ Mein liebenswerter Heimatort Biederbach

Ich berate Sie gerne!

HEIKE WINKELMANN

Telefon 0741/5340-37 | Telefax 07033/3204928
heike.winkelmann@nussbaummedien.de

IN
KALENDER-
WOCHE
30



NUSSBAUM MEDIEN Rottweil GmbH & Co. KG

Durschstraße 70 | 78628 Rottweil | ☎ 0741 5340-0
Telefax 07033 3204928 | www.nussbaummedien.de

UNTERRICHT



Nachhilfe - Ferienkurse

Mathe (auch Oberstufe), Englisch, Deutsch

Rückenwind 07. - 11.09.2015

07681 - 49 14 24 Lange Str. 28, 79183 Waldkirch



ONLINE-ANZEIGENMARKT

<https://onlineanzeigen.nussbaummedien.de>

IMMOBILIEN

DEIKE PRESS, Konstanz

ESSEN UND TRINKEN



1. Welche Information liefert die erste Ziffer des Erzeugercodes auf einem Hühnerei?

- A Größe
- B Herkunftsland
- C Rasse
- D Haltungsform

3. Was trifft nicht auf Wachteleier zu?

- A Sie sind gesprenkelt
- B Sie wiegen ca. zehn Gramm
- C Sie waren im Alten Ägypten beliebt
- D Sie haben keinen Dotter

2. Von welchem Körperteil eines reinrassigen Huhns kann man auf die Farbe seiner Eier schließen?

- A Schnabel
- B Ohrlappen
- C Gefieder
- D Krallen

4. Um die Eier welches Fisches handelt es sich bei Kaviar?

- A Stör
- B Karpfen
- C Barsch
- D Kugelfisch

Essen und Trinken: 1-D, 2-B, 3-D, 4-A

KW 44/15



Carsten Herr



Pascal Hin

LBS

Ihre Baufinanzierer!

Beratungsstelle Elzach

Kirchplatz 2

Tel. 07682 923823

Alle Anzeigen aus Ihrem Ort und Ihrer Umgebung jetzt auch **ONLINE** unter www.gemeindeklick.de/anzeigenmarkt

keine Registrierung notwendig

Immobilie gesucht?



AUTO — ZWEIRAD

Frischer Grip für viele Kilometer

Manche Biker bewegen ihre Maschine nur sporadisch

(djd). Gerade Motorräder, die über längere Zeiträume stehen, sollten vor jeder Ausfahrt gründlich unter die Lupe genommen werden. Beleuchtung, Bremsen, Reifen - alle sicherheitsrelevanten Teile sollten in einwandfreiem Zustand sein. Wer von jetzt auf gleich frische Reifen für optimalen Grip braucht, wird online beispielsweise auf www.motorradreifendirekt.de fündig. Eine schnelle Lieferung, beispielsweise zu einem Werkstattbetrieb vor Ort, kann online beim Reifenkauf direkt ausgewählt werden. Nicht vergessen sollte man für unterwegs ein kleines Ersatzteileset, gefüllt mit Zündkerzen, Ersatzlampen, Kettenspray - und das Handy, falls schnell neue Motorradreifen her müssen.

Seit über 100 Jahren sorgen wir für Mobilität

Autohaus SILLMANN Ihre Werkstatt für Volkswagen und Audi

› Über 40 Jahre VW- und Audi- Erfahrung

› Reparaturen für VW • Audi • Skoda • Seat

› Verkauf von Neu-, Jahres- und Gebrauchtwagen

Keppenbach 17 • 79348 Freiamt

Telefon 07645 / 283 • Fax 1283

info@autohaus-sillmann.de • • • www.autohaus-sillmann.de



persönlich & kompetent

KW 29. Gültig vom 15.07. bis 18.07.2015

REWE

Dieter Schneider

Diese Angebote erhalten Sie auch in unserem REWE Markt in Waldkirch, Stahlhofstraße 3

Ab sofort auch mit Lotto-Annahmestelle **LOTTO**



Metzgerei Schlenker

Kesselfrische Fleischwurst aus eigener Produktion
100 g

0,89
AKTIONSPREIS



Metzgerei Schlenker

Gekochter Lachsschinken aus eigener Produktion
100 g

1,29
AKTIONSPREIS



Linder's Metzgerei Glottertal

Frischwurst Aufschnitt aus eigener Produktion
100 g

0,89
AKTIONSPREIS



Linder's Metzgerei Glottertal

Original Glottertäl Bauernschinken® aus eigener Produktion
100 g

1,39
AKTIONSPREIS

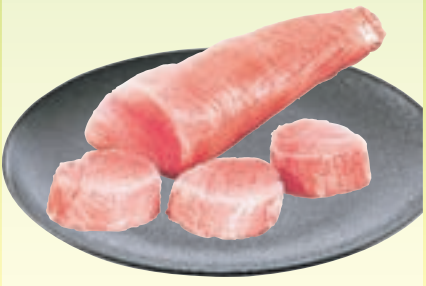

Linder's Metzgerei Glottertal

Schweinefilet frisch und zart, aus eigener Schweineaufzucht
100 g

1,29
AKTIONSPREIS



Linder's Metzgerei Glottertal

Schweine-Schnitzel zart und mager, aus eigener Schweineaufzucht
1 kg

6,99
AKTIONSPREIS



Persil Waschmittel versch. Sorten, (1 WL = 0.17)
100-WL-Pckg./Fl.

16,99
AKTIONSPREIS



Melitta Kaffee versch. Sorten, gemahlener Bohnenkaffee, (1 kg = 7.38)
500-g-Pckg.

Ihr Preisvorteil: **35%!**
3,69
AKTIONSPREIS



Freixenet Carta Nevada Sekt versch. Sorten oder Mia Moscato fruchtig-süß, (1 l = 5.32)
0,75-l-Fl.

Ihr Preisvorteil: **33%!**
3,99
AKTIONSPREIS

Druckfehler vorbehalten. Abgabe nur in haushaltsüblichen Mengen. Aktionspreise sind zeitlich begrenzt. Verkauf nur solange der Vorrat reicht.

REWE Markt GmbH, Domstr. 20 in 50668 Köln, Namen und Anschrift der Partnermärkte finden Sie unter www.rewe.de oder der Telefonnummer 0221 - 177 397 77.

Für Sie geöffnet: Montag - Samstag von **7 bis 22** Uhr

www.rewe.de