



Gutach



Bleibach



Siegelau

MITTEILUNGSBLATT

Amtsblatt
der Gemeinde



GUTACH
im Breisgau

44. Jahrgang · Nr. 49

Mittwoch, 5. Dezember 2018

AMTLICHE BEKANNTMACHUNGEN



Die Gemeinde Gutach im Breisgau sucht zum nächstmöglichen Zeitpunkt eine / einen:

Mitarbeiter/in für den gemeindlichen Bauhof (m/w/d)

Es handelt sich um eine unbefristete Vollzeitstelle (39 Stunden / Woche). Sie erwartet ein vielseitiger Arbeitsplatz, der sich über das ganze Aufgabengebiet des Bauhofs erstreckt. Hierzu zählen:

- Pflege und Unterhaltungsarbeiten im gemeindlichen Grünanlagen-, Landschafts- und Friedhofsbereich
- Wasserversorgung
- Pflege, Wartung, Instandhaltung, Instandsetzung und Unterhaltung von kommunalen Einrichtungen, Liegenschaften, Kinderspielplätzen, Freizeit- und Sportanlagen
- Instandhaltung, Sanierung und Reinigung von Straßen, Feldwegen und (öffentlichen) Verkehrsflächen
- Landschafts-, Gewässer- und Gehölzpflege
- Winterdienst
- Allgemeine Bauhofarbeiten

Was erwarten wir von Ihnen?

- Eine abgeschlossene handwerkliche Berufsausbildung (bevorzugt Garten- und Landschaftsbau, Straßenbau, Gas- u. Wasserinstallateur)
- Führerscheinklasse C1E (CE wäre wünschenswert)
- Flexibilität, Einsatzbereitschaft sowie Belastbarkeit
- Bereitschaft zur Weiterbildung
- Handwerkliches Geschick und körperliche Fitness
- Zuverlässigkeit, Verantwortungsbewusstsein, Bürgerfreundlichkeit sowie kollegiale und freundliche Umgangsformen setzen wir voraus.

Was bieten wir Ihnen?

- Einen unbefristeten, sicheren und vielseitigen Arbeitsplatz mit Entfaltungsmöglichkeiten und Entwicklungspotenzial.
- Ein leistungsgerechtes Gehalt nach TVöD und betriebliche Altersvorsorge im öffentlichen Dienst.
- Unterstützung im Rahmen eines betrieblichen Gesundheitsmanagements.
- Umfangreiche Fort- und Weiterbildungsangebote und eine gute und kollegiale Zusammenarbeit im Team.

Haben wir Ihr Interesse geweckt?

Dann senden Sie Ihre Bewerbungsunterlagen **bis zum 16. Dezember 2018** an

Gemeindeverwaltung Gutach im Breisgau,
Personalamt, Dorfstr. 33, 79261 Gutach im Breisgau.
Gerne auch per E-Mail an: personalamt@gutach.de
Für weitere Auskünfte stehen Ihnen Herr Barth (Tel. 07685/9101-15) und Herr Adam (Tel. 07685/9101-16) gerne zur Verfügung.

Redaktionsschluss wird vorverlegt!

Wegen den Weihnachtsfeiertagen wird der Redaktionsschluss für das Mitteilungsblatt Nr. 51 (Erscheinungstag: 19.12.2018) **auf Freitag, 14.12.2018, 09:00 Uhr** vorverlegt. Wir bitten um Beachtung!
Ihre Gemeindeverwaltung

Geschwindigkeitskontrolle

Die Stadt Waldkirch hat am 22.10.2018 von 13:47 Uhr bis 15:48 Uhr eine Geschwindigkeitskontrolle in Gutach im Breisgau, K 5109, Bleibacherstr., i. H. Bushaltestelle (Stollen), durchgeführt.

Es wurden insgesamt 341 Fahrzeuge gemessen, von denen 9 zu beanstanden waren. Dies entspricht einer Beanstandungsquote von **2,6 %**.

Die festgestellte Höchstgeschwindigkeit betrug **71 km/h**.
Ihre Gemeindeverwaltung

Die Gemeinde Gutach im Breisgau gratuliert



Herzlichen Glückwunsch zum Geburtstag

Allen Altersjubilaren, die im Monat Dezember ihren Geburtstag feiern und aufgrund gesetzlicher Vorgaben oder namentlich nicht genannt werden möchten, gratulieren wir recht herzlich und wünschen ihnen alles Gute, vor allem Gesundheit und persönliches Wohlergehen.

Wichtige Rufnummern bei Unfall und Gefahr

NOTDIENSTE

Arzt

An Werktagen nach 18 Uhr ist der diensthabende Arzt durch Anruf beim Hausarzt zu erfahren.

Außerhalb der regulären Sprechzeiten der Arztpraxen ist der ärztliche, kinderärztliche, gynäkologische und augenärztliche Bereitschaftsdienst unter Tel. 116 117 zu erreichen.

An Wochenenden und Feiertagen ist der zahnärztliche Notfalldienst unter Tel.: 0180 3222555-70 erreichbar.

In Notfällen:

Notruf Polizei:	110
Notruf Feuerwehr, Notarzt, Rettungsdienst:	112
Kinderärztlicher Notfalldienst:	0180 6076111
Augenärztlicher Notfalldienst:	0180 6075311
Rufnummer Krankentransport:	19222
Gift-Notrufzentrale:	0761 19240



Notruf-Fax an die Rettungs- und Feuerwehrleitstelle:
07641 4601-77 (nur für schwerhörige, ertaubte, gehörlose und sprachgeschädigte Personen).

Öffnungszeiten der Notfallpraxis am Kreiskrankenhaus Emmendingen:

Montag, Dienstag und Donnerstag	von 19 bis 22 Uhr
Mittwoch und Freitag	von 16 bis 22 Uhr
Samstag, Sonn- und Feiertage	8 bis 22 Uhr

(vorherige Anmeldung nicht erforderlich)
 Ärztlicher Bereitschaftsdienst:
 Kostenlose zentrale Rufnummer 116117

Apotheken-Notdienst



Dienstbereitschaft von 8:30 Uhr bis 8:30 Uhr
des folgenden Tages:

- Di., 04.12. easyApotheke, Emmendingen**
Freiburger Str. 4, Tel. 07641 954280
- Mi., 05.12. Stadt-Apotheke, Waldkirch**
Lange Str. 37, Tel. 07681 479110
- Do., 06.12. Bürkle-Apotheke, Emmendingen**
Schillerstr. 19, Tel. 07641 42301
- Schwarzwald-Apotheke, Simonswald**
Talstr. 36 A, Tel. 07683 794
- Fr., 07.12. Severin-Apotheke, Denzlingen**
Alemannenstr. 17, Tel. 07666 5844
- Sa., 08.12. Neue Apotheke, Emmendingen**
Milchhofstr. 1, Tel. 07641 9332221
- So., 09.12. Kandel-Apotheke im Gesundheitszentrum, Waldkirch**
Fabrik Sonntag 5 A, Tel. 07681 4925250
- Paracelsus-Apotheke, Denzlingen**
Schwarzwaldstr. 3, Tel. 07666 2392
- Mo., 10.12. Stadtapotheke am Marktplatz, Emmendingen**
Marktplatz 9, Tel. 07641 8763
- Di., 11.12. Kandel-Apotheke, Waldkirch**
Lange Str. 58, Tel. 07681 93 20

Tierärztlicher Bereitschaftsdienst

Samstag/Sonntag, 08.12./09.12.18
Dr. Bretzinger, Glottertal
Winterbachstr. 13, Tel. 07684 90890
Dr. Brodauf, Emmendingen
Gottfried-Keller-Weg 4, Tel. 07641 54636

Notdienst für Strom/Straßenbeleuchtung

Netze BW GmbH, Region Rheinhausen, Störungsmelde-
stelle 0800 3629477

Notdienst für Wasser:

Tel. 0170 6313727

Recyclinghof/Grünschnittsammelplatz Bleibach:

Hintermatte 2, Öffnungszeiten:
Freitag 13:00 bis 17:00 Uhr und
Samstag 9:00 bis 14:00 Uhr

Vom 4. April bis einschließlich 17. Oktober jeden Mittwoch
von 16:00 bis 19:00 Uhr (nur Grünschnittsammelplatz).

Fachstelle Sucht

Beratung, Behandlung, Prävention
Friedhofstr. 1, Waldkirch, Tel. 07681 24623,
Dienstag, Donnerstag 10:00 – 17:00 Uhr

emma

Jugend- und Drogenberatung
Friedhofstr. 1
Tel. 07681 3891 und 07641 41970

Kreissenorenrat des Landkreises Emmendingen:

www.kreissenorenrat-emmendingen.de

GEMEINDEVERWALTUNG



Bürgermeisteramt Gutach im Breisgau
Dorfstraße 33, 79261 Gutach im Breisgau
Tel.: 07685 9101-0, Fax: 07685 9101-25
www.gutach.de

Öffnungszeiten/Sprechzeiten:

Mo. – Fr.	08.00 – 12.30 Uhr
Mo.	14.00 – 16.00 Uhr
Do.	14.00 – 18.00 Uhr

Bürgermeister:

Urban Singler, Tel. 9101-12, gemeinde@gutach.de

Sekretariat:

Jana Trenkle, Tel. 9101-12, trenkle@gutach.de

Bürgerbüro:

Susanne Austel, Tel. 9101-21, austel@gutach.de
Gerlinde Oswald, Tel. 9101-20, oswald@gutach.de

Standesamt/Bürgerbüro:

Susanne Klausmann, Tel. 9101-14, klausmann@gutach.de

Hauptamt:

Jörg Barth, Tel. 9101-15, barth@gutach.de
Helga Weber, Tel. 9101-13, weber@gutach.de

Bauamt/Wasserversorgung:

Markus Adam, Tel. 9101-16, adam@gutach.de
Wencke Heß, Tel. 9101-17, heß@gutach.de
Xenia Grünemaier, Tel. 9101-24, gruenemaier@gutach.de
Ann-Kristin Siemsen, Tel. 9101-36, siemsen@gutach.de

Gemeindekasse:

Katja Kury, Tel. 9101-18, kury@gutach.de
Rita Silberer, Tel. 9101-19, silberer@gutach.de

Rechnungsamt

Martina Joos, Tel. 9101-22, joos@gutach.de
Anna Schäfer, Tel. 9101-23, schaefer@gutach.de

Zweitälerland-Tourismus:

Geschäftsstelle Tel. 19433, info@zweitaelerland.de

Kommunale Kinderkrippe „Schatzkiste“, Tel. 9101-77

Schulen:

Elztalschule, Tel. 9101-70, elztal-schule@gutach.schule.bwl.de
Grundschule Bleibach, Tel. 9101-75, gs-bleibach@gutach.de
Grund- und Werkrealschule ZweiTälerLand
Tel. 07681 8563, gwrs-zweitaelerland@gutach.de
Turnhalle Bleibach, Tel. 910178

Grundbuchamt

Seit dem 1. Mai 2012 ist das **Amtsgericht Emmendingen**,
Grundbuchamt, Liebensteinstraße 2, 79312 Emmendingen,
Telefon: 07641 96587 600 (Zentrale),
Fax: 07641 96587 603,
Mail: poststelle@gbaemmendingen.justiz.bwl.de
für alle Grundbuchangelegenheiten zuständig.

Einfach ausschneiden und gut sichtbar aufbewahren!

IMPRESSUM



Herausgeber: Gemeindeverwaltung Gutach im Breisgau
Dorfstraße 33, 79261 Gutach im Breisgau

Druck und Verlag:

NUSSBAUM MEDIEN Rottweil GmbH & Co. KG, Durschstraße 70,
78628 Rottweil, Telefon 0741 5340-0, Fax 07033 3204928

Verantwortlich für den amtlichen Teil,

alle sonstigen Verlautbarungen und Mitteilungen:
Bürgermeister Urban Singler oder sein Vertreter im Amt
Für „Was sonst noch interessiert“ und den Anzeigenteil:
Klaus Nussbaum

Es gilt die jeweils aktuelle Anzeigen-Preisliste.

Fachstelle Sucht

Erst Glühwein, dann Arbeit?

Zur vorweihnachtlichen Tradition gehören stimmungsvolle Märkte. Oft weist schon von weitem der Duft von Maronen, Waffeln und auch Glühwein den Weg. Und manch einer leert im Kollegen- und Freundeskreis zur Mittagszeit oder zum Feierabend die Glühweintassen. Dabei wird oft übersehen, dass wegen der Wärme des Getränks und der Zugabe von Zucker der Alkohol zügiger ins Blut geht und damit für schnelle Promille sorgt. So ist schon nach nur einem Glühwein für manche die Arbeitsfähigkeit oder die Verkehrstüchtigkeit in Frage gestellt. Wenn dann der Chef zum Gespräch bittet oder die Polizei kontrolliert, ist der Ärger garantiert. Daher rät die Fachstelle Sucht zur Abstinenz immer dann, wenn die ganze Aufmerksamkeit und Reaktionsfähigkeit gefragt ist. Etwa in der Arbeit und deren Pausen als auch vor der Fahrt am Steuer.

Weitere Informationen zu Risiken und Nebenwirkungen in der Fachstelle Sucht, Tel. 07641-9335890 oder unter fs-emmendingen@bw-lv.de.

BEKANNTMACHUNGEN ANDERER BEHÖRDEN

Bekanntmachung der Tierseuchenkasse (TSK) Baden-Württemberg

- Anstalt des öffentlichen Rechts - Hohenzollernstr. 10, 70178 Stuttgart

Meldestichtag zur Veranlagung zum Tierseuchenkassenbeitrag 2019 ist der 01.01.2019

Die Meldebögen werden Mitte Dezember 2018 versandt. Sollten Sie bis zum 01.01.2019 keinen Meldebogen erhalten haben, rufen Sie uns bitte an. Ihre Pflicht zur Meldung begründet sich auf § 31 des Gesetzes zur Ausführung des Tiergesundheitsgesetzes in Verbindung mit der Beitragssatzung. Viehhändler (Vieheinkaufs- und Viehverwertungsgenossenschaften) sind zum 1. Februar 2019 meldepflichtig. Die uns bekannten Viehhändler, Vieheinkaufs- und Viehverwertungsgenossenschaften erhalten Mitte Januar 2019 einen Meldebogen.

Meldepflichtige Tiere sind:

- Pferde
- Schweine
- Schafe
- Bienenvölker (sofern nicht über einen Landesverband gemeldet)
- Hühner
- Truthühner/Puten

Nicht zu melden sind: Rinder einschließlich Bisons, Wisent und Wasserbüffel. Die Daten werden aus der HIT Datenbank (Herkunfts- und Informationssystem für Tiere) herangezogen.

Nicht meldepflichtig sind u.a. gefangengehaltene Wildtiere (z.B. Damwild, Wildschweine), Esel, Ziegen, Gänse und Enten.

Werden bis zu 49 Hühner und/oder Truthühner und keine anderen meldepflichtigen Tiere (s.o.) gehalten, entfällt die Melde- und Beitragspflicht für die Hühner und/oder Truthühner. Für die Meldung spielt es keine Rolle, ob die Tiere in einem landwirtschaftlichen Betrieb stehen oder in einer Hobbyhaltung. Zu melden ist immer der gemeinsam gehaltene Gesamtbestand je Standort. Unabhängig von der Meldepflicht an die Tierseuchenkasse muss die Tierhaltung bei dem für Sie zuständigen Veterinäramt gemeldet werden. Schweine, Schafe und/oder Ziegen sind, unabhängig von der Stichtagsmeldung an die Tierseuchenkasse BW, bis 15.01.2019 an HIT zu melden. Die Tierseuchenkasse BW bietet an, die Stichtagsmeldung an HIT zu übernehmen. Die

Voraussetzungen und nähere Informationen erhalten Sie über das Informationsblatt, welches mit dem Meldebogen verschickt wird bzw. auf unserer Homepage unter www.tskbw.de. Es wird noch auf die Meldepflicht von Bienenvölkern hingewiesen. Die Völkermeldungen der Imker an ihren örtlichen Imkerverein werden von diesem an einen der beiden Landesverbände weitergemeldet. Ist ein Imker nicht organisiert oder in einem Verein, der keinem der beiden Landesverbände angeschlossen ist, müssen die Völker bei der Tierseuchenkasse gemeldet werden. Nachmeldepflicht siehe Beitragssatzung der TSK. Auf unserer Homepage erhalten Sie weitere Informationen zur Melde- und Beitragspflicht, Leistungen der Tierseuchenkasse sowie über die einzelnen Tiergesundheitsdienste. Zudem können Sie, als gemeldeter Tierbesitzer, Ihr Beitragskonto (gemeldeter Tierbestand der letzten 3 Jahre, etc.) einsehen. Telefon: 0711 / 9673-666, Fax: 0711 / 9673 - 710, E-Mail: beitrag@tsk-bw.de, Internet: www.tsk-bw.de

Mitteilungen des Landratsamtes Emmendingen



Keine Sprechzeiten im Sozialamt

Der Fachbereich der „Hilfe zur Pflege“ des Kreissozialamtes Emmendingen ist am **Mittwoch, 12. Dezember 2018**, wegen einer betrieblichen Weiterbildung nicht erreichbar.

Diagnose Brustkrebs – was nun?

Die Diagnose Brustkrebs wird in Deutschland im Jahr rund 72.000 Mal gestellt. Betroffene Frauen haben nach dieser Diagnose viele Fragen. Dazu informiert Dr. med. Roland Rein, der neue Chefarzt der Abteilung Gynäkologie und Geburtshilfe im Kreis Krankenhaus Emmendingen und Leiter des Standorts Emmendingen des Brustzentrums Südbaden bei einem Vortrag am **Dienstag, 11. Dezember 2018 um 19:00 Uhr** in Elzach im „Haus des Gastes“ (Am Schießgraben 10). Er gibt in seinem Vortrag zum Thema „Diagnose Brustkrebs – was nun?“ einen Überblick über die aktuellen Behandlungsstrategien dieser häufigen Erkrankung und erklärt, warum heute hohe Heilungschancen bestehen. Der Eintritt ist frei, eine Anmeldung ist nicht erforderlich.

Historische Fotos und Erzählungen im neuen Jahrbuch „s Eige zeige“

Der neue Band des Kreisjahrbuchs „s Eige zeige“ ist ab sofort im Buchhandel und örtlichen Verkaufsstellen erhältlich. Das Buch ist eine Dokumentation von Kreisarchivar Gerhard A. Auer. Es enthält auf rund 300 Seiten viele historische Fotos und Geschichten im Zeitraum von 1872 bis 1975. Viele Fotos aus dem Buch waren bereits in der Ausstellung zum 75. Landkreisjubiläum im Jahr 2014 in der Emmendinger Steinhalle und im Waldkircher Elztalmuseum zu sehen. Die Fotos werden durch Interviews und Texte ergänzt, bei der Menschen aus dem Landkreis aus ihrer persönlichen Perspektive von ihren Erlebnissen erzählen. Themen sind u. a. das Großherzogtum, die Zeitspanne vom Ersten Weltkrieg über die Weimarer Republik bis zur NS-Zeit, die Nachkriegsjahre und die Wirtschaftswunderzeit sowie die Sechziger- und Siebziger-Jahre. Ein Kapitel widmet sich der Firma Gütermann während der NS-Zeit, ein anderes der Emigration von Adolf Stern, Louis Weil und Emma Schwarz. Das Jahrbuch ist zum Preis von 19,80 Euro erhältlich.

Ist Ihre Hausnummer gut erkennbar?

Im Notfall entscheiden **Sekunden!**

112



Verkaufsstellen für das Kreisjahrbuch „'s Eige zeige“ im Landkreis Emmendingen

Verkaufspreis: 19,80 Euro

Ort	Name der Buchhändler	Straße
Denzlingen	Buchhandlung Losch	Hauptstraße 157
Endingen	Buchhandlung Vollherbst-Koch	Hauptstraße 72
Emmendingen	Blum Buch + Büro GmbH	Lammstraße 12
	Buchhandlung Sillmann	Theodor-Ludwig-Str. 26
Elzach	Parole - BUCHHANDLUNG	Landvogtei 5
	Schreibwaren Merkle	Kirchplatz 1
Freiamt	Schreibwaren Joos	Hauptstr. 28
	Papierschmiede	Am Bus 1
Herbolzheim	Buchhandlung Bücherwurm	Hauptstr. 69
Kenzingen	Buchhandlung Bücherwurm	Brotstraße 2
Malterdingen	Schreibwaren Bergmann	Hauptstraße 26
Sasbach	Wein- und Vertriebsgenossenschaft	Jechtinger Str. 26
Sexau	Schreibwaren Spöri	Emmendinger Str. 4
Teningen	Blum Papeterie	Emmendinger Str. 2
Waldkirch	Buchhandlung Augustiniok	Lange Str. 29

Bei Krebserkrankung: Was steht mir zu?

Für an Krebs erkrankte Menschen und ihre Angehörigen bietet die Psychosoziale Krebsberatung Freiburg jeden zweiten Donnerstag im Monat eine Beratung im Kreiskrankenhaus Emmendingen an. **Am Donnerstag, 13. Dezember 2018** stehen sozialrechtliche Fragen bei einer Krebserkrankung im Mittelpunkt. Darüber informiert die Diplom-Sozialpädagogin Erika Bächle in einem Vortrag und beantwortet Fragen. Beginn ist **um 14:00 Uhr** im Nebengebäude des Kreiskrankenhauses Emmendingen (Haus C) im Vortragsraum U 1. Die Teilnahme ist kostenlos, eine Anmeldung nicht erforderlich.

Vortrag über Rückenschmerzen: Behandlungsmöglichkeiten am Kreiskrankenhaus

Rund 60 Prozent der Bevölkerung hatten schon einmal Rückenschmerzen. Sie sind zweithäufigster Grund für Krankenhausaufnahmen und können verschleiß- oder unfallbedingt auftreten. **Am Dienstag, 11. Dezember 2018** erläutert Dr. Ute Bender, Ärztliche Leiterin des Wirbelsäulenzentrums am Kreiskrankenhaus Emmendingen **um 19:00 Uhr** in Herbolzheim im Torhaus (Hauptstraße 60) in ihrem Vortrag die aktuellen Therapiemöglichkeiten der verschiedenen Wirbelsäulenerkrankungen im Kreiskrankenhaus Emmendingen. Der Eintritt zum Vortrag ist frei, eine Anmeldung ist nicht erforderlich.

Kreistag verabschiedet den Haushalt 2019

Die Verabschiedung des Haushalts des Landkreises für das Jahr 2019 und die Stellungnahmen der Fraktionssprecher stehen im Mittelpunkt der Kreistagssitzung **am Montag, 10. Dezember 2018** im Kreisseniozentrum in Kenzingen. Die öffentliche Sitzung beginnt **um 15:30 Uhr**. Das Gremium verabschiedet außerdem die Wirtschaftspläne 2019 für das Kreiskrankenhaus, das Kreisseniozentrum Kenzingen und das Medizinische Versorgungszentrum (MVZ). Weitere Themen sind die Einführung eines Kurzstreckentickets für Fahrten mit Bus und Straßenbahn ab August 2019 sowie ein Bericht zum Projekt des Zweckverbands Abfallbehandlung Kahlenberg (ZAK) zur Rückgewinnung von Phosphor und anderen Rohstoffen.

Landwirtschaftsamt

Einstieg in die ökologische Legehennenhaltung

Die Legehennenhaltung erfreut sich zunehmender Beliebtheit. Sowohl mobile als auch stationäre Haltungssysteme sind weiter im Kommen. Umfassende Informationen hierzu bietet ein ganztägiges Seminar im Landwirtschaftlichen Bildungszentrum Emmendingen-Hochburg **am Samstag, 12. Januar 2019 ab 09:00 Uhr**. An diesem Tag soll das Markt- und Vermarktungsgeschehen beleuchtet und das produktionstechnische Rüstzeug an Neueinsteiger vermittelt werden – mit vielen Tipps aus der Praxis. Veranstalter ist das Kompetenzzentrum Ökologischer Landbau Baden-Württemberg (KÖLBW). Die Teilnahme kostet 20 Euro pro Person, Schüler sind kostenfrei. Anmeldeschluss ist am 8. Dezember 2018. Anmeldung und Info: Telefon 07641 451 9191, E-Mail: bildungszentrum@landkreis-emmendingen.de, Ansprechpartnerin ist Julia Happel.

Abfallwirtschaft

Voranzeige: Abfallkalender 2019 werden bis Weihnachten verteilt

Für das Jahr 2019 gibt es wieder die gewohnten Abfallkalender der Abfallwirtschaft. Sie werden derzeit gedruckt und bis spätestens Weihnachten an alle Haushalte verteilt. Der Abfallkalender enthält auch wieder die Anmeldekarten für Sperrmüll, Schrott und Kühlgeräte. Wer vorab wegen der Feiertagsplanung schon die Abfuhrtermine im Januar wissen will, findet sie auf der Internetseite unter www.landkreis-emmendingen.de > Abfallkalender.

Bundesagentur für Arbeit Agentur für Arbeit Freiburg



Veranstaltungsreihe „Berufe konkret“

Wege zum Medizinstudium

Am Donnerstag, 20. Dezember, stellt der Berliner Buchautor Patrick Ruthven-Murray („Erfolgreich zum Medizinstudium“) die verschiedenen Wege ins Medizinstudium vor und gibt hilfreiche Anregungen zur Planung der eigenen Bewerbungsstrategie. Die Veranstaltung beginnt **um 18:00 Uhr** im Berufsinformationszentrum (BiZ, Raum A007) der Agentur für Arbeit Freiburg, Lehener Straße 77. Die Teilnahme ist kostenlos. Eine Anmeldung ist nicht erforderlich. Die Veranstaltung richtet sich an Studieninteressierte und deren Eltern, die sich aus erster Hand über Studium und Beruf informieren wollen. Sie ist Teil der Vortragsreihe „Berufe konkret“, einem Angebot der Berufs- und Studienberatung der Agentur für Arbeit Freiburg.

Elterninformation

Fit für die Ausbildung

Ihr Kind hat die Schulpflicht bereits erfüllt, sucht aber noch einen Ausbildungsplatz oder weiß noch nicht, welcher Beruf der richtige ist? Dann ist die berufsvorbereitende Bildungsmaßnahme (BvB) genau das Richtige. Ein erfahrenes Team von Ausbildern, Lehrkräften und Sozialpädagogen setzt Ihr Kind in die Lage, seine Stärken und Talente und damit den richtigen Beruf zu entdecken. Sie unterstützen in Theorie und Praxis, vermitteln Praktika und ermöglichen sogar das Nachholen eines Schulabschlusses. Die Kosten dafür übernimmt komplett die Arbeitsagentur. Das gilt auch für die Fahrtkos-

ten. Mitunter besteht sogar ein Anspruch auf Berufsausbildungsbeihilfe. Der Einstieg in die BvB ist jederzeit möglich. Besser kann man sich auf eine Ausbildung nicht vorbereiten. Wo es für Ihr Kind BvBs gibt, erfährt es bei der Berufsberatung. Am besten gleich einen Termin ausmachen unter Telefon 0800 4 5555 00 oder per Mail an Freiburg.Berufsberatung@arbeitsagentur.de.

Finanzamt Emmendingen

Finanzamt geschlossen!

Das Finanzamt Emmendingen, einschließlich der Info- und Annahmestelle, bleibt am **Dienstag, den 11.12.2018 ab 13:00 Uhr** wegen einer Personalveranstaltung geschlossen.
Weinmann, Geschäftsstellenleiter

Gewerbeakademie Freiburg

Grundlagen als CNC-Maschineneinrichter

Die Gewerbe Akademie Freiburg weist darauf hin, dass am **7. März 2019** wieder ein Fachkurs zum CNC-Maschineneinrichter beginnt. Im Fokus steht Grundwissen der CNC-Technik. So lernen die Teilnehmer die verschiedenen Koordinatensysteme an CNC-Fräs- und Drehmaschinen kennen. Werkzeuge der Zerspanungstechnik, das Rüsten von Werkzeugen und das Laden und Aufrufen von CNC-Programmen stehen ebenso auf dem Programm. Auch die Dokumentation von Prüfergebnissen und die Prozessüberwachung gehören zum Stoff, der in modernsten Werkstätten in kleinen Gruppen bis maximal zehn Teilnehmer vermittelt wird. Die Kosten für den Fachkurs können unter bestimmten Voraussetzungen aus Mitteln des Europäischen Sozialfonds gesenkt werden. Weitere Auskünfte erteilt die Gewerbe Akademie unter Telefon 0761 15250-0 sowie unter www.wissen-hoch-drei.de.

Die Betrüger rufen unter der Notrufnummer 110 (eventuell mit örtlicher Vorwahl) oder der Nummer der örtlichen Polizeidienststelle an und warnen meist vor bevorstehenden Einbrüchen. Dabei machen sie den Angerufenen (meist älteren Menschen) Angst und bieten an, die Wertgegenstände (Bargeld und Schmuck) durch einen „Kriminalbeamten“ abzuholen und bei der Polizei „sicher aufzubewahren“.

UNSERE TIPPS:

Lassen Sie sich nicht von einer angeblichen Telefon-Nr. der Polizei (z.B. 0761/110) täuschen. Die Polizei wird zu keiner Zeit unter der Notrufnummer bei Ihnen anrufen. Die Polizei wird sich niemals anbieten, Wertsachen für Sie in Verwahrung zu nehmen. Beenden Sie das Telefonat, wenn Sie Verdacht schöpfen und sprechen Sie mit einer Person Ihres Vertrauens. Lassen Sie sich von einem angeblichen Polizeibeamten stets den Dienstaussweis vorlegen und überprüfen Sie diesen ggf. durch einen Rückruf bei der Polizei. Melden Sie verdächtige Wahrnehmungen immer über die 110 (ohne Vorwahl), damit wir reagieren können. Benutzen Sie hierbei nicht die Rückrufnummer Ihres Telefons.

WICHTIG: Der Täter wird Sie ggf. zu diesem Rückruf auffordern. Das ist Teil des Tricks! Trennen Sie zuvor immer die Leitung, indem Sie den Hörer auflegen. Sie würden sonst wieder mit dem Täter verbunden sein!

UNSER ANGEBOT: Bei Fragen wenden Sie sich bitte an Ihre örtlichen Polizeidienststellen.

Diese informieren Sie gerne über die richtigen Verhaltensweisen!

Wir möchten, dass Sie sicher leben!

Ihre Polizei

KINDERGARTEN- UND SCHULNACHRICHTEN

Kath. Kindergärten in Gutach und Bleibach

Anmeldung der neuaufzunehmenden Kinder

Liebe Eltern, Sie benötigen für das kommende Kindergartenjahr 2019/2020 einen Kindergartenplatz und haben sich bislang noch nicht angemeldet? Dann bitten wir Sie, **bis zum 31.12.2018** Ihr Kind in den Einrichtungen St. Franziskus, Bleibach oder St. Michael, Gutach anzumelden.

Für unsere Planung ist es erforderlich, dass alle Kinder, die im Laufe des nächsten Kindergartenjahres, von September 2019 - August 2020, aufgenommen werden sollen, am offiziellen Anmeldeverfahren teilnehmen.

Bitte vereinbaren Sie mit der jeweiligen Einrichtung einen Termin.

Später eingehende Anmeldungen können nur bei freier Kapazität berücksichtigt werden.

Wir freuen uns über Ihr Kommen.

Ihre Kindergärten in Gutach.

Ihr Ansprechpartner im Kindergarten St. Franziskus ist Frau Weiß (07685 235) und im Kindergarten St. Michael ist es Frau Birklein (07681 9469).

ZWEITÄLERLAND ELZTAL & SIMONSWÄLDERTAL



Weihnachtsgeschenkideen für strahlende Gesichter

Sie wollen Ihren Lieben ein besonderes Geschenk machen? Geschenkideen aus dem **ZweiTälerLand**:

- Exklusiver Schwarzwaldrucksack von Deuter „neues Design“
- Trailglöckle fürs Fahrrad oder Mountainbike
- „Neu: Weihnachtsedition in Silber“

Polizeipräsidium Freiburg



WAS NUN, HERR KOMMISSAR?

Präventionstipps der Woche Ihrer Polizei zum Thema „Falscher Polizist - falsche Amtsperson“

UNSERE FAKTEN:

Die Zahl der Fälle, in denen Kriminelle anrufen und sich als Polizisten ausgeben, steigt in den letzten Wochen rapide an!



- Walnussöl aus der historischen Ölmühle Simonswald
- Spannungslösendes Kirschsteinsäckle
- und unser sehr beliebtes Memo Spiel mit Motiven aus dem ZweiTälerLand

Verkaufsartikel erhältlich in der Geschäftsstelle von ZweiTälerLand Tourismus im Bahnhof Bleibach.

Oder wie wäre es mit Eintrittskarten für den Europapark (Sommersaison) oder Reservix-Tickets für tolle Veranstaltungen in unserer Region und ganz Deutschland?

Tickets erhältlich in der Geschäftsstelle ZweiTälerLand Tourismus im Bahnhof Bleibach oder im i-Punkt in Simonswald – direkt vor Ort kaufen und gleich mitnehmen!

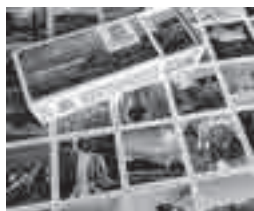

KIRCHLICHE NACHRICHTEN

Seelsorgeeinheit Mittleres Elz- und Simonswäldertal



Kirchliche Mitteilungen 08.12.2018 – 16.12.2018

Sa., 08.12. HOCHFEST DER OHNE ERBSÜNDE EMPFANGENEN JUNGFRAU UND GOTTESMUTTER MARIA

10:00 Säglplatz Bildungswerk:
"Walking to Heaven"
Ein Spaziergang zum Himmel,
Treffpunkt Säglplatz Simonswald, 10.00 bis 12.30 Uhr

17:45 Untersimonswald Beichtgelegenheit (Pater Rex Babu)

18:30 Untersimonswald **Eucharistiefeier am Vorabend**, mitgestaltet von der Elztäler Stubenmusik - Florian Weiß / Franz Hug, Eltern u. Geschwister / Franz-Xaver u. Amalia Fischer geb. Weis, Burgethof / Georg Dorer / Verstorbene vom Ackerhof

So., 09.12. ZWEITER ADVENTSSONNTAG

09:00 Obersimonswald **Eucharistiefeier** - Amalie Scherzinger u. verstorbene Angehörige / Anna Dorer / Elisabeth u. Hans Götzmann / Maria u. Franz Heitzmann u. Friedel Faller / Theresia, Andreas u. Franz Kaltenbach

10:00 Untersimonswald Kleinkindgottesdienst
10:30 Gutach **Eucharistiefeier** mit Vorstellung der Erstkommunionkinder - Anton u. Rosina Moser, Lina Moser u. alle verst. Angeh. (JM) / Frieda u. Albert Bilger u. Angeh. / Josef Hug u. verstorbene Eltern u. Schwiegereltern / Sofie Huber (JM) / Wilhelm u. Frieda Thoma (JM)

14:30 Bleibach kfd Adventsnachmittag, Unterkirche

Mo., 10.12. Montag der zweiten Adventswoche

16:00 Untersimonswald Rosenkranz
17:00 Bleibach Rosenkranz
19:00 Obersimonswald Ökumenische Adventsmeditation, Pfarrhaus

Di., 11.12. Dienstag der zweiten Adventswoche

18:30 Bleibach **Eucharistiefeier**

Mi., 12.12. Mittwoch der zweiten Adventswoche

16:00 Untersimonswald Rosenkranz

18:30 Wildgutach **Eucharistiefeier**

Do., 13.12. Heilige Luzia, Jungfrau, Märtyrerin in Syrakus (um 304)

08:30 Bleibach

15:30 Gutach

Laudes

Adventstreffen der Kinder,

Gemeindehaus

Rosenkranz

Eucharistiefeier

18:00 Siegelau

18:30 Siegelau

19:30 Bleibach

19:30 Bleibach

Rosenkranz

Eucharistiefeier

Lichternacht mit Credo

Sa., 15.12. Samstag der zweiten Adventswoche

15:00 Jodokus-Kapelle **Eucharistiefeier** zum Patrozinium St. Jodokus - Verstorbene von Griesbach und verstorbene Wohltäter der Jodokuskapelle

17:45 Untersimonswald Beichtgelegenheit (Markus Manter)

18:30 Untersimonswald **Eucharistiefeier am Vorabend** - Albert Ruth / Eleonore Löffler / Gerhard Probst, Andreas u. Margarethe Tritschler

So., 16.12. DRITTER ADVENTSSONNTAG

09:00 Siegelau **Eucharistiefeier** - Franz-Josef u. Theresia Kaltenbach / für die Verstorbenen vom Stefanshof / Pfr. Klaus Frey / Wilhelm Reich / Wilhelm Thoma u. Angeh.

10:30 Bleibach **Eucharistiefeier** - August Nopper / Georg u. Maria Fehrenbach / Maria u. Alfred Schön / Maria u. Bernhard Heitzmann (JM) / Maria u. Jürgen Enselmann / Otto u. Rudi Fehrenbach (JM) Rosa, Willi u. Lothar Dorer / Rosemarie Borucki / Rudi Fehrenbach / Helmut Kaltenbach u. Frieda Reichenbach

17:00 Untersimonswald Adventskonzert des MGV Eintracht Simonswald zum 125-jährigen Jubiläum

18:00 Bleibach Kirchenkonzert Trachtenkapelle MV Bleibach

18:00 Obersimonswald Abendgottesdienst der Evangelischen Gemeinde Kollnau

Bußgottesdienste / Beichtgelegenheiten in der Adventszeit
Wir laden Sie herzlich zu folgenden Beichtgelegenheiten/ Bußgottesdiensten vor Weihnachten ein:

- Bußgottesdienst mit Eucharistiefeier am Donnerstag, 20.12. um 18.30 Uhr in Siegelau

- Bußgottesdienst am Freitag, 21.12. um 18.30 Uhr in Gutach

Beichtgelegenheit an den Samstagen, 8.12. (Pater Rex Babu), 15.12. (Pfr. Manter) und 22.12. (Pater Rex Babu) in Untersimonswald jeweils um 17:45 Uhr.

Krankenkommunion zu Hause

Viele, die ihre Kraft aus dem Empfang der Kommunion geschöpft haben, leiden darunter, wenn ihnen wegen Krankheit oder Alter der Weg in die Kirche unmöglich geworden ist. Damit aber der Kontakt zur Gottesdienstgemeinde nicht verloren geht, gibt es die Möglichkeit der Haus- und Krankenkommunion. Durch die Mahlgemeinschaft mit Jesus Christus können Sie Heil, Trost, Stärke und Zuwendung in Ihrer Lebenssituation erfahren. Bitte melden Sie sich auf den Pfarrbüros, wenn Sie von der Möglichkeit der Krankenkommunion Gebrauch machen möchten.

Adventsfeier der kfd Bleibach

Die kfd Bleibach lädt am Sonntag, 09. Dezember um 14.30 Uhr zu einem adventlichen Nachmittag in den Pfarrsaal St. Georg ein. Auch Nichtmitglieder sind herzlich willkommen. Das kfd Team freut sich auf Ihren Besuch.

Kleinkindgottesdienst am 9. Dezember in Untersimonswald
 Am Sonntag, 9.12. findet um 10.00 Uhr in der Kirche in Untersimonswald ein Gottesdienst für alle Kleinkinder (bis ins Kindergartenalter) und ihre Eltern statt. Herzliche Einladung!

Weihnachtsgebäckaktion Klinikseelsorge am Zentrum für Psychiatrie Emmendingen

Wenn wir in diesem Jahr uns wieder an Sie wenden und Sie um Weihnachtsgebäck für die Menschen bitten, die über die Feiertage hier in der Klinik sein müssen, dann bitten wir Sie darum, dass Sie ein Zeichen setzen:

- Ein Zeichen für menschliche Solidarität und ein Zeichen für Ihr Wohlwollen anderen Menschen gegenüber.

Viele Menschen haben sich in den vergangenen Jahren an unserer Weihnachtsgebäckaktion beteiligt, insbesondere Familien, Jugendgruppen, Schulklassen und Frauengemeinschaften.

Danke dafür! Wir bitten Sie auch in diesem Jahr wieder um Ihre Unterstützung..

- Bitte geben Sie Ihr Gebäck, portionsweise in Tüten verpackt, **bis zum 12.12.2018** in den Pfarrbüros ab
- Bitte backen Sie **ohne Alkohol**.

Ökumenische Adventsmeditation

Die christlichen Kirchen in Baden-Württemberg laden am Montag, 10.12. mit Glockengeläut zum Ökumenischen Hausgebet im Advent ein. In den Kirchen liegt ein Heft aus, das ein Vorschlag zur Gestaltung des Hausgebets enthält. Bitte nehmen Sie diese mit. Wer nicht alleine beten möchte, ist herzlich von der evang. Kirchengemeinde Kollnau und der kath. Seelsorgeeinheit Mittleres Elz- u. Simonswäldertal eingeladen an diesem Montag, 10.12. um 19.00 Uhr ins Pfarrhaus nach Obersimonswald zum gemeinsamen Gebet, Singen und Innezuhalten.

Jodokuskapelle Messfeier zum Patrozinium

Am Samstag, 15. Dezember wollen wir in der Jodokuskapelle in Untersimonswald-Griesbach das Patrozinium des Hl. Jodokus feiern. Um 15.00 Uhr sind Sie herzlich zur Messe bei Kerzenschein eingeladen.

Pfarrbüro Gutach, Alexanderstr. 9, 79261 Gutach
 Mo/Di/Do 10-12 Uhr u. Mo 16-18 Uhr, Tel. 07681/7113

Pfarrsekretariat: Anita Gehring

pfarrbuero.gutach@kath-semes.de

Kooperator i.V. Markus Manter, Tel. 07681/7113

markus.manter@kath-semes.de

Pater Rex Babu, Schulstr. 2, 79261 Gutach-Bleibach

Tel. 07685/9139635, pater.rex@kath-semes.de

Diakon Günter Hin, guenter.hin@kath-semes.de

Pfarrbüro Simonswald, Kirchstr. 8, 79261 Untersimonswald
 Mo/Do 9-11.30 Uhr u. Mi 16-18 Uhr, Tel. 07683/246

Pfarrsekretariat: Johanna Stratz

pfarrbuero.simonswald@kath-semes.de

Pastoralreferentin Eva Baumgartner, Tel. 07683/919842

eva.baumgartner@kath-semes.de

Gemeindereferentin Bernadette Lehrer-Weber,

Tel. 07683/919842

bernadette.lehrer@kath-semes.de

Homepage: www.kath-semes.de

**Evang. Paul-Gerhardt-Gemeinde
 Kollnau-Gutach**



Donnerstag, 06.12.2018,

19:00 Uhr, ökum. Bibelarbeitskreis mit Pfrin. i.R. I. Hanebuth im Gemeindehaus

Freitag, 07.12.2018,

16:00 Uhr, Probe Krippenspiel im Gemeindehaus

Sonntag, 09.12.2018,

09:30 Uhr, Gottesdienst zum 2. Advent mit Pfr.i.R. Eckhard Weissenberger mit anschließendem Kirchcafé

Montag, 10.12.2018,

19:00 Uhr, ökum. Hausgebet in Obersimonswald, Nonnenbach 3

Mittwoch, 12.12.2018,

09:15 Uhr, fröhliches Frühstück im Gemeindehaus

Sonntag, 16.12.2018,

18:00 Uhr, Abendgottesdienst in der kath. Kirche Obersimonswald mit Pfrin. Therese Wagner und Beteiligung der Konfirmanten

VEREINSNACHRICHTEN

AC Gutach-Bleibach e.V.



AC Gutach-Bleibach gewinnt gegen RKG Freiburg Reserve und herbe Niederlage davor in Triberg

Der AC konnte nach der deutlichen Auswärtsniederlage in Triberg zu Hause wieder einen Sieg einfahren. Nachdem, beim in der Rückrunde erstarkten SV Triberg nur zwei Siege durch Florin Constantin und Filip Chrzaszcz für den AC auf dem Protokoll zu finden waren, reichte es gegen die RKG aus Freiburg erneut zu 5 Einzelsiegen. Am Ende war es ein knapper 17:15 Arbeitssieg.

Bruno Asaro musste gegen den Jungen Maxim Gergert eine Schulter-niederlage einstecken (0:4). Björn Wittmann hatte gegen den erfahrenen Ex-Bundesliga Ringer und RKG Trainer Igor Maier keine Chance (0:8). Cornel-Catalin Predoiu und Filip Chrzaszcz glichen danach zum 8:8 aus, ehe Johannes Fischer gegen Masi Salahi am Ende nur knapp mit 4:5 Punkten verlor (8:9).

Nach der Pause war Matthias Wettlin gegen Michel Risterer technisch unterlegen (8:13). Felix Klausmann hatte Mühe mit der unorthodoxen Ringweise von Marcel Osaby. Ständige Unterbrechungen und letztlich eine Unsportlichkeit sorgten für eine berechnete Disqualifikation des Gastes (12:13). Matthias Urban und Eugen Mai boten sich einen Kampf auf Augenhöhe, der mit 10:8 Punkten für den jungen Bleibacher zum 13:13 Zwischenstand endete. Bei den letzten zwei Mattenduellen hatte der AC jedoch wieder die Nase vorn. Florin Constantin hatte keinen Gegner (17:13) und Joscha Gantert agierte taktisch klug und lies nur einen knappen Punktsieg zum 17:15 Endstand zu.

Im Vorkampf der Zweiten sowie der Jugend siegte jeweils der Gegner aus Hofstetten. Hier waren beim AC einzig Maxim Malzew, Daniel Heitzmann und Pascal Bylow, sowie Tobias Friedrich in der Jugend siegreich.

Mit dem Fanbus geht es am 08.12.2018 beim Auswärtskampf zum punktgleichen SV Gresgen ins kleine Wiesental. Abfahrt ist um 16:15 h an der Halle. Die Ringer hoffen erneut auf zahlreiche Unterstützung der treuen Fans aus der Gemeinde. Interessenten melden sich bitte bei Johannes Fischer unter 0152/08656404.

**Seniorentreff
 Bleibach**

Gengenbacher Adventsmarkt

Am Dienstag, den 11. Dezember besuchen wir Gengenbach mit seiner stimmungsvollen Beleuchtung, dem Adventsmarkt und dem größten Adventskalender der Welt. Auch an diesem Abend wird mit Musik und Spiel ein weiteres Fenster hinterleuchtet.

Abfahrt: 14:30 Uhr ab Bahnhof Bleibach mit Fahrgemeinschaften nach Emmendingen, von dort mit dem Zug nach Gengenbach. Zuhause sind wir wieder ca. 21:15 Uhr.

Weitere Gäste herzlich willkommen!



Bürgertreff Pferdestall Gutshof



Weihnachten im Pferdestall

Stimmen Sie sich mit uns auf die Weihnachtszeit ein und lassen Sie sich überraschen am
Mittwoch, 12.12.2018 ab 17:00 Uhr
im Pferdestall

Es freut sich das Team vom
Bürgertreff Pferdestall Gutshof e.V.
Öffnungszeiten: Montag und Mittwoch
von 16:00 Uhr - 21:00 Uhr

Credo – Musikgruppe

Lichternacht

Jesus Christus,
inneres Licht,
öffne unsere Herzen,
damit wir zur Freude finden.
Frère Rogér



Wir laden Sie ein,
sich gemeinsam zu besinnen auf das Licht, welches in uns
geboren werden will, mit Liedern und Texten aus Taizé.
Freitag, 14. Dez. 2018, 19.30 Uhr
St. Georgskirche Bleibach

Kath. Frauengemeinschaft / kfd Bleibach



Einladung zur Adventsfeier

Liebe Frauen, herzlich laden wir Sie am **2. Adventssonntag, 9. Dezember ab 14:30 Uhr** zu einem adventlichen Nachmittag in den Pfarrsaal St. Georg ein.
Bei Kaffee und Kuchen möchten wir besinnliche Stunden mit Liedern und Texten mit Ihnen verbringen.
Auch Nichtmitglieder sind herzlich eingeladen.
Auf Ihr Kommen freut sich das kfd-Team

Kirchl. Sozialstation St. Elisabeth e.V.

40 Jahre Sozialstation St. Elisabeth

– Vortrag zum Thema **Diabetes mellitus**
Zu einen Informationsabend zum Thema Diabetes mellitus laden wir im Rahmen der Veranstaltungen zum 40-jährigen Bestehen der Sozialstation St. Elisabeth
am Dienstag, 11. Dezember 2018 ein.

Beginn ist um 19:00 Uhr in den

Räumen der Sozialstation, Kirchstr. 16 in Waldkirch.

Eine Anmeldung ist nicht erforderlich. Referenten sind Dr. Wolfgang Schmieder und Frau Hirschbolz von der Praxis Kollnau.

Vermitteln werden die Referenten alles Wissenswerte zu dieser Volkskrankheit. Millionen Menschen in Deutschland leiden unter chronisch erhöhtem Blutzuckerspiegel. Wird dieser nicht behandelt, sind weitere Erkrankungen die Folge.

Sie sind nicht mehr so rüstig? Sie haben an dem Abend keine Zeit und möchten sich auch informieren? Es besteht die Möglichkeit einer individuellen Beratung zur Ernährung im Alter mit Diabetes mellitus über die Sozialstation zu erhalten. Unsere Pflegefachkraft für Diabetes, Frau Marion Dreher, kann mit Ihnen einen individuellen Termin vereinbaren. Die Pflegeversicherung trägt in den meisten Fällen die Kosten.

Haben Sie weitere Fragen? Melden Sie sich gerne bei uns. Wir wünschen Ihnen eine schöne und besinnliche Adventszeit. Kommen Sie gut durch die kalte Jahreszeit.

Herzlich grüßt Ihr Team der Sozialstation St. Elisabeth

Musikverein Trachtenkapelle Siegelau e.V.



Jahreskonzert

Am Samstag, den **15.12.2018 um 20:00 Uhr** veranstaltet der Musikverein Trachtenkapelle Siegelaue sein Jahreskonzert in der Festhalle in Bleibach. Zu diesem Konzert, das den musikalischen Abschluss für unser Vereinsjahr bildet, möchten wir hiermit alle Musikliebhaber recht herzlich einladen. In den letzten Wochen haben wir gemeinsam mit unserem Dirigenten Stephan Wehrle ein bunt gemischtes und anspruchsvolles Programm zusammengestellt. Wir starten mit dem Konzertmarsch „Skyliner“ von Otto M. Schwarz, bevor wir „Eine kleine Schwarzwaldwanderung“ unternehmen. Weiter geht es mit „Arabesque“ von Samuel R Hazo. Dieses Stück basiert auf den mystischen Klängen des Vorderen Orients. Lassen Sie sich überraschen, was wir uns bei dem Stück „C-A-F-F-E-E Variationen“ von Kees Vlak alles einfal- len lassen haben.

Anschließend gehen wir zurück in die 80er mit der „80er KULT (tour) von Thiemo Krass. Selbstverständlich darf auch die traditionelle Blasmusik nicht fehlen, freuen Sie sich hier auf die Polka „Die alte Säge“ von Markus Mikusch.

Wie Sie sehen, wird Ihnen an diesem Konzertabend die komplette Bandbreite der Blasmusik präsentiert so dass sicherlich für Jeden etwas interessantes dabei sein wird. Wir würden uns sehr freuen, viele Musikbegeisterte in der Bleibacher Festhalle zum Adventskonzert begrüßen zu können.

Schwarzwaldverein Kollnau-Gutach

Auf Nikolaus' Spuren, die Jahresabschlusswanderung im Jahr der Heimattage

Zwei bedeutende Persönlichkeiten lebten um die Wende 3./4. Jahrhundert im heutigen Kleinasien: in Antiochia die Märtyrerin Margaretha; ihr würde 600 Jahre später das Waldkircher Margarethenkloster geweiht werden. Und in Smyrna der Bischof Nikolaus, später zur Partnerstadt bzw. zum Stadtpatron Elzachs geworden. 1100 Jahre nach der Klostergründung führt uns unsere Nikolauswanderung in den Westen unserer Heimat. Von unserem Ausgangspunkt am Kollnauer Albert-Burger-Platz geht die Wanderung über gut drei Kilometer sanft bergan. Welchen Weg wir genau einschlagen, machen wir vom Wetter abhängig. Nach einer Stippvisite in der Bläsi- kapelle, neben dem Hörnleberg Jahrzehnte lang einem weiteren viel besuchten Wallfahr- tort im Elztal, lassen wir im Bläsistüble bei Kaffee und Ku- chen oder einem Vesper das Wanderjahr ausklingen. Seit langem nahm im vergangenen Dezember wieder ein Kind an dieser Tour teil! Wenn es dieses Jahr zwei sein werden, oder gar drei, die sich in seinem Namen versammeln wer- den: Ob ER uns jetzt wieder persönlich seinen Besuch ab- stattet?

Sonntag, 09.12.2018, 13:00 Uhr - 4 km

Treffpunkt: Kollnau Albert-Burger-Platz

Wanderführer sind Martin Hünerfeld, Telefon 07681/8165, und Friedel Eble. E-Mail: Martin_Huenerfeld@t-online.de. 30 Höhenmeter (Aufstieg: 30 m)

Gehzeit: 1,5 Stunden, Anmeldung erforderlich

Zum Schluss Einkehr im Gasthaus Bläsistüble, Kollnau.

Gäste sind herzlich willkommen.

Ist Ihre Hausnummer gut erkennbar?

Im Notfall entscheiden **Sekunden!**

112

PARTEIEN

CDU ORTSVERBAND Gutach im Breisgau

Regionalkonferenzen abgeschlossen - Bleibach war live dabei

Vergangene Woche durften wir im Gasthaus zum Löwen in Bleibach unsere Leinwand aufbauen und die Live-Übertragung der Regionalkonferenz aus Böblingen zusammen mit politisch Interessierten unserer Gemeinde anschauen. Gemeinsam konnten wir den Ausführungen der Kandidaten für den CDU-Vorsitz folgen. Es war ein interessanter Abend mit guten Gesprächen. Allen, die dabei waren, danken wir für ihr Kommen!

Wir dürfen nun gespannt sein, welche/-r Kandidat/-in das Rennen machen wird.

Ökologische Liste



Hallo Mitbürgerinnen und Mitbürger,

alle, die interessiert sind, wie ein/e Gemeinderätin/-rat sich einbringen kann, ist herzlich zu unserem Treffen am **Diens- tag, den 11. Dezember um 20:00 Uhr im Schwarzwälder Hof in Bleibach** eingeladen. Wir haben im nächsten Jahr wieder Gemeinderatswahlen (+ Kreistag- und Europawahl). Der Abend soll dazu dienen, miteinander ins Gespräch zu kommen und Ihnen die Möglichkeit geben, Fragen an uns zu stellen. Die **Ökologische Liste** sucht Kandidatinnen/ Kandidaten für diese Wahl, bisher hatten wir immer 2 - 3 Gemeinderäte gestellt, mehr ist besser, dazu brauchen wir auch eine Liste mit möglichst vielen Kandidaten, da alle Stimmen zählen.

Die Gemeinderatsfraktion

Stefanie Weiner, Stefan Weis und Barbara Schuler

AUS DEN NACHBARGEMEINDEN

Schneewittchen gesucht!

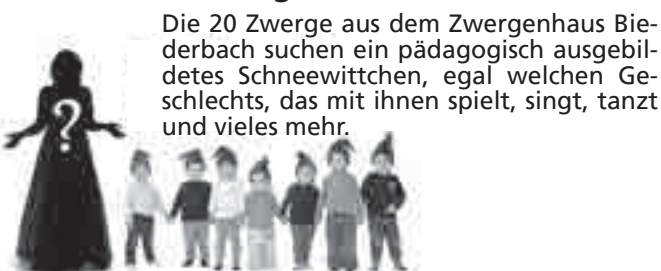

Die 20 Zwerge aus dem Zwergenhaus Biederbach suchen ein pädagogisch ausgebildetes Schneewittchen, egal welchen Geschlechts, das mit ihnen spielt, singt, tanzt und vieles mehr.

Nähere Informationen unter www.biederbach.de

Freiämter Weihnachtsmarkt

Der Freiämter Weihnachtsmarkt verzaubert jedes Jahr seine großen und kleinen Besucher. **Am Freitag, 7. Dezember**, eröffnet der Freiämter Bauernmarkt **um 15 Uhr** seinen Markt.

Duft von Glühwein und Bratwurst auf dem Freihofgelände wird die Besucher auf das bevorstehende Weihnachtsfest einstimmen. Vereine, Institutionen und Kunstgewerbeschaffende werden das Marktgeschehen bestimmen. Die Besucher des Weihnachtsmarktes erwartet ein reichhal-

tiges und vielfältiges Warensortiment und auch für das leibliche Wohl ist bestens gesorgt. Dazu gehören Spezialitäten wie Honig, selbstgebackenes Bauernbrot, Zopf und Weihnachtsgebäck. Und natürlich darf an so einem Tag der Nikolaus nicht fehlen. So dürfen sich die kleinen Gäste ab 16 Uhr auf den Nikolaus freuen. Das gemütliche Marktcafé lädt bei Kaffee und leckeren selbstgebackene Kuchen und Torten zum Verweilen ein.

Für das kulturelle Rahmenprogramm sorgen ab 18 Uhr die Zöglinge der Musikvereine Ottoschwanden und Freiamt. Im Heimatmuseum bekommen die Besucher unter dem Motto „Wissen, wie es früher wirklich war“, Einblicke in das Leben und Arbeiten der Bewohner. Damit die alten Handwerkskünste nicht in Vergessenheit geraten, wird gesponnen, gestrickt und „Gschichtle“ von früher erzählt. In der Ausstellung kann man die großen und kleinen Gerätschaften aus der Landwirtschaft anschauen und eine Knechtammer besichtigen. Auch das Turmuhrenmuseum ist an diesem Tag geöffnet, welches sachkundige Führungen anbietet. Marktende 20 Uhr, Bewirtung bis 22 Uhr.

Jahresabschlussanz der Bauernkapelle Ottoschwanden

Am Samstag, 8. Dezember ab 20:00 Uhr gibt die Bauernkapelle im Freihofsaal im Ortsteil Ottoschwanden ihren Jahresabschlussanz. Die Bauernkapelle hat wieder ein abwechslungsreiches und interessantes Programm zusammengestellt. Für das leibliche Wohl ist bestens gesorgt.

Kunstaussstellung im Kurhaus Freiamt

Mechthild Wallrath-Karcher aus Kehl und Gabriele Melzer aus Ettenheim stellen aus

In dieser Ausstellung zeigen die Künstlerinnen Mechthild Wallrath-Karcher und Gabriele Melzer unter dem Titel „Das Beste kommt zum Schluss“ ihre Werke. Einem sehr arbeits- und zeitaufwendigen Weg, sich künstlerisch zu entfalten, hat sich die Skulpteurin Mechthild Wallrath-Karcher verschrieben, und zwar der Rakutechnik, einem aus Japan stammenden Verfahren aus dem späten Mittelalter, Keramik zu brennen. Durch diese Brenntechnik ergeben sich eigenwillige Effekte, die jedes ihrer Werke zu einem Unikat machen – voller ausdrucksstarker Lebendigkeit. Im Mittelpunkt ihrer Skulpturen steht der Mensch - im menschlichen Körper, als Torso oder Fragment, dynamisch oder in sich ruhend findet sie Ausdrucksformen der Emotionen. Die gebürtige Schwäbin Gabriele Melzer nimmt uns in ihren Arbeiten auf eine malerische Entdeckungsreise mit durch die Welt der Farben - von einem „Beinahe Weiß“ bis „Fast-schon-Schwarz“ gibt es unendlich viel dazwischen. **Die Ausstellung ist bis Freitag, 4. Januar 2019, täglich von 09:00 bis 18:00 Uhr bei freiem Eintritt geöffnet.**

SONSTIGES

Schüler mit RegioKarte erhalten Rabatt auf den Eisbahnen in Müllheim und Emmendingen.

„Heiß auf Eis“? **Bis zum 27. Dezember 2018** können Schüler und Azubis mit ihrer RegioKarte Schüler oder dem SchülerAbo bei den RVF-Eislaufwochen sparen: Auf den extra eingerichteten Eisbahnen in den Stadtzentren von Müllheim und Emmendingen erhalten sie nach Vorlage ihrer aktuellen RegioKarte einen Euro Rabatt auf den regulären Eintrittspreis. Außer dem Spaß am Schlittschuhlaufen wird ein buntes Rahmenprogramm mit Live-Musik u.v.m. in weihnachtlicher Atmosphäre geboten. Beide Eisbahnen sind ab bzw. über Freiburg mit der Rheintalbahn schnell erreichbar.

Infos unter www.rvf.de



Aus- und Weiterbildung

Zimmererhandwerk erlernen und gleichzeitig studieren:

Ausbildung und Studium "Holzbau - Projektmanagement"
Momentan genug von Schule, aber dennoch den Wunsch zu studieren und dabei noch Geld verdienen?

"Holzbau - Projektmanagement" bietet beides: Ausbildung zum Zimmerer und gleichzeitig Studium 1. Semester Holzbau Projektmanagement / Bauingenieurwesen
Zielgruppe sind junge Leute mit Hochschulzugangsberechtigung, die im Bereich Holzbau Führungspositionen anstreben. Die Dauer des gesamten Ausbildungsganges beträgt fünf Jahre und drei Monate. Die Absolventen erwerben während ihrer Ausbildungszeit folgende Qualifikationen:

- Gesellenbrief im Zimmererhandwerk
- Polier im Zimmererhandwerk
- Hochschulabschluss Bachelor of Engineering im Studiengang Holzbau Projektmanagement/Bauingenieurwesen
- Meister im Zimmererhandwerk

Nächster Ausbildungsstart: September 2019

Bewerbungsschluss 31. Mai 2019

Studienplätze maximal: 20

Informationen und Anmeldung unter:

Kompetenzzentrum Holzbau & Ausbau, Biberach

Wolfgang Schafitel - 07351 44091 55

E-Mail: schafitel@zaz-bc.de

www.zimmererzentrum.de

Rückmeldungen von Teilnehmern finden Sie unter

<http://zimmererzentrum.de/ausbildung/duales-studium-biberacher-modell/feedback/>



Wassonstnochinteressiert

Aus dem Verlag

Der Nikolaus-Stiefel

Es jauchzt das Kind, kommt Nikolaus,
der fröhlich zieht von Haus zu Haus;
in einen Stiefel füllt die Gaben,
die jedes Kind mag gerne haben!
So mancher Schuh ist hochbefüllt,
vor schönen Sachen überquillt.
Ob Spielzeug oder Süßigkeit,
der Tag heut' ist voll Seligkeit!

Ein einzig' Kind, das war nicht brav;
den Stiefel leer vor'm Haus antraf!

Dunkelheit und Licht

dunkel war's
und draußen
klirrende kälte

doch da war
eine kleine kerze
ganz klein – doch voller licht

hell schimmert's nun
flackerndes licht
von liebe durchströmt

Ein Gedicht von Sabine Luz

Der Garten im Dezember 2018

Tipp: Im Winter ist Zeit, die Terrassen- oder Balkonpflanzung zu planen. Eine wichtige Frage lautet: Ton- oder Plastikkübel? In Tongefäßen fühlen sich Pflanzen besonders wohl – denn die Töpfe sind atmungsaktiv. Allerdings zerbrechen sie schneller, die Erde trocknet rasch aus, und auch frostfest sind Tongefäße nicht immer. Auch wenn Plastiktöpfe oft nicht ganz so romantisch aussehen: sie sind preiswert, müssen weniger oft gegossen werden und sind (fast) unzerbrechlich.

Frostschaden am Stamm verhüten

Frostrisse und Frostplatten an Obstgehölzen treten in der Regel an der Stammsüdseite auf. Ursache sind hohe Spannungen in der Rinde bei extremen Temperaturschwankungen zwischen Tag und Nacht. Seit langem hilft dagegen der Kalkanstrich der Stämme und des Astgerüstes. Der Anstrich reflektiert die Strahlen der warmen Mittagssonne und wirkt so der Überdehnung der Rinde entgegen. Auch Schilfmatten leisten diesen Dienst, allerdings können sich Mäuse hinter den Manschetten einnisten und Fraßschäden verursachen.

Immergrüne Gehölze wässern

Im Dezember sollten an frostfreien Tagen die immergrünen Gehölze gewässert werden. Dies ist vor allem bei in Kübeln kultivierten Immergrünen notwendig. Gehölze verdunsten auch an Frosttagen Wasser über das Laub bzw. die Nadeln. Kommt dann kein Nachschub aus dem Boden, vertrocknen die Pflanzen. Werden sie dagegen regelmäßig gewässert, überstehen immergrüne Gehölze den Winter viel besser.

Weihnachtssterne pflegen

Der Weihnachtsstern (*Euphorbia pulcherrima*) gehört ins warme Zimmer. Seine roten, aber auch weißen, rosafarbenen und panaschiereten Hochblätter sind von langer Dauer, doch an kühlen Standorten verliert er schnell all sein Laub. Weihnachtssterne möchten auch nicht allzu dunkel stehen, und die Luftfeuchtigkeit sollte nicht zu niedrig sein. In lufttrockenen Räumen muss daher öfter gegossen und genebelt werden. Ein Düngerguss alle 14 Tage versorgt die Pflanzen ausreichend mit Nährstoffen für eine lange Blühdauer.

Winterfütterung der Vögel?

In der kalten Jahreszeit wird der Garten zum Treffpunkt für eine Vielzahl von Vögeln auf Futtersuche. Ob Amsel, Fink und Meise auf menschliche Hilfe angewiesen sind, bleibt ein ewiger Streitpunkt. Die Winterfütterung ist jedoch eine der schönsten Möglichkeiten, viele der kleinen Sänger, die sich im Sommer nur hören lassen, in Ruhe zu beobachten und näher kennenzulernen. Richtig betrieben ist dagegen auch gar nichts einzuwenden. Beschränken Sie die künstliche Fütterung aber auf wirkliche Notzeiten, in denen Dauerfrost und geschlossene Schneedecke den Vögeln das Leben schwer machen.

Quelle: Bundesverband Deutscher Gartenfreunde e.V.

Rauchmelder

retten Leben



VERMIETUNGEN

Bleibach - Schöne 3-Zi.-Wohnug

46,6 m², DG, DU/WC, Balkon, Keller, Stellpl., Waschküche u. kl. Speicher, 5 Min. zum Bahnhof. KM 350,- € + NK 30,- € + Heizkosten, ab 01.02.2019 zu vermieten.

☎ 07666/4829



Foto: Thinkstock/RomoloTavani

STELLENANGEBOTE



Bäckerei Mock
Hauptstraße 97
79297 Winden
Tel. 07685-284
Fax. 07685-9083890

Freundliche/n, engagierte/n, teamfähige/n

Verkäufer/in (gerne auch Quereinsteiger)

ab SOFORT gesucht. Überbranchenübliche Vergütung.
Arbeitszeit nach Absprache.

Wir freuen uns auf Ihre Bewerbung unter
baeckereimock@web.de

Nussbaum+
Club



Fellbacher Weingärtner eG
Kappelbergstraße 48
70734 Fellbach
www.fellbacher-weine.de

Fellbacher Weingärtner eG

FESTTAGSPAKET – Mit dieser ausgezeichneten Weinauswahl kann die gemütliche Jahreszeit in vollen Zügen genossen werden. Lassen Sie sich von dem frischen und aromatischen M-Muskateller Secco verführen, servieren Sie zu feinen Fisch- und hellen Fleischgerichten sowie zu winterlichen Salaten den Fellbacher Lämmeler Riesling S trocken und gönnen Sie sich zur Ente, Gans oder zum Wild den CERVUS-Rotwein Cuvée S trocken. **Sichern Sie sich Ihren Vorteilspreis für das exklusive Festtagspaket der Fellbacher Weingärtner eG.**

45 €
statt 57,10 €

Aktionscode:
NUSSBAUM-FEST2018

Leistungszeitraum:
bis zum 31.12.2018

Im Festtagspaket sind je 2 Flaschen der oben aufgeführten Weine enthalten. Der Preis versteht sich inklusive MwSt. und versandkostenfreie Lieferung. Das Angebot ist nicht mit anderen Aktionen und Konditionen kombinierbar. Das Festtagspaket zum Vorzugspreis kann unter www.fellbacher-weine.de/online-shop (Code bei Bestellung unter „Anmerkungen“ eingeben) oder telefonisch bestellt werden sowie direkt ab Hof bezogen werden. Weinverkauf: Montag bis Samstag von 9.00 Uhr bis 18.30 Uhr. Das Angebot ist gültig so lange der Vorrat reicht oder bis zum 31.12.2018.



WEIHNACHTEN IM SCHUHKARTON®



**SCHAFFE, SCHAFFE,
PÄCKLE PACKE.**

Mitpacken in der Weihnachtswerkstatt
Birkenfeld bei Pforzheim
17.11.– 8.12.

Infos: +49 (0)30-76 883 883
www.weihnachtswerkstatt.de

Noch mehr Jobs in Ihrer Region?

🔗 jobsucheBW.de



jobsuche **BW**

Das neue Stellenportal für Baden-Württemberg

Im letzten Jahr hat Nussbaum Medien in seinen über 360 Amts-/Mitteilungsblättern ca. 40.000 Stellenangebote veröffentlicht. Umgerechnet entspricht dies im gesamten Verbreitungsgebiet ca. 800 Stellenangeboten pro Woche.

Ab Januar 2019 finden Sie den Großteil der Stellenangebote aus allen Mitteilungsblättern zusammen mit vielen weiteren Stellenangeboten aus anderen

Portalen auch auf dem Stellenportal. Viele dieser Online-Stellenangebote finden Sie exklusiv nur auf jobsucheBW. Smartphone-Nutzern steht eine mobil-optimierte Version des Portals zur Verfügung.

Unter **www.jobsucheBW.de** ist das neue Stellenportal bereits heute mit vielen attraktiven Stellenangeboten online. Werfen Sie doch gleich mal einen Blick auf das neue Portal.

jobsucheBW ist ein Angebot von



Das Fliegende Einhorn „Mon Amour“

Noch ist die Dinnershow „Das fliegende Einhorn“ von Regisseur Enno-Ilka Uhde der absolute Insidertipp! Mit seinen nur 150 Plätzen hat es eher den Charakter eines „Taschentheaters“, die Gäste sitzen dicht an der Bühne und erleben die Künstler aus nächster Nähe. Es ist Entertainment vom Feinsten, das Regisseur Uhde mit seiner neuen Dinnershow „Mon Amour“ in diesem Jahr bietet: Artisten, Akrobaten, Clowns, musikalische Hühner, Bühnenhund Bobby, der mit Messer und Gabel isst, und die wunderbaren „Oh-my-God-Girls“ unter der choreografischen Leitung von Coraline Arnaud. Es wird getanzt, gelacht, gezaubert – verzaubert! – und das alles bei wunderbarem Essen aus der Sterneküche von Schloss Eberstein im Schwarzwald!



Unser Portrait: Regisseur der Dinnershow Prof. Enno-Ilka Uhde

Ausgedacht hat sich dies der in Karlsruhe ansässige Performance-Designer und Regisseur Enno-Ilka Uhde, der von Sternekoch Bernd Werner zu sich in sein Restaurant Surumu an der Rennbahn in Iffezheim eingeladen wurde. Uhde, der üblicherweise für den DFB die Eröffnungen der Länderspiele und der Pokalfinale inszeniert, bei fünf Eröffnungsfeiern des UEFA Champions League in Gelsenkirchen, Istanbul, Paris, Rom und Madrid Regie führte und letztes Jahr für den 40. Porsche Tennis Grandprix die Celebration Night mit 60 internationalen Künstlern designed hat, ist in einschlägigen Kreisen bestens bekannt.

Nachdem er in den letzten Jahren überwiegend für Kommunen und Verbände die Konzepte für Großveranstaltungen entwarf – darunter das

Projekt 300 Jahre Rastatter Frieden, das 300. Stadtjubiläum Karlsruhes mit Pavillon im Schlossgarten und Schlossfassadenprojektion, die EnBW Turn Weltmeisterschaft in Stuttgart, die Abschlussgala des Internationalen Turnfestes in Frankfurt, den Einweihungen der Allianz Arena in München und der Coface Arena in Mainz – wendet er sich nun wieder einem Genre zu, das schon in früheren Jahren einer künstlerischen Tätigkeit zu seinen Favoriten zählte: der Dinnershow.

Wer einen „Uhde“ live miterleben will, sollte sich schnell entschließen, seine neue Dinnershow „Das fliegende Einhorn – Mon Amour“ in Iffezheim zu besuchen. Diese feiert ihre Premiere am 27. November, für die Sie Karten erwerben können.



**Dinnershow an der
Pferderennbahn in Iffezheim
27.11.2018 bis 13.01.2019**

Tickets ab sofort auch telefonisch erhältlich unter der Hotline 07224-995950 (Schloss Eberstein) und 0721-16039650 (Industrial Theater).

Veranstaltungsort: Restaurant Surumu
An der Rennbahn 18 · 76473 IFFEZHEIM



Große Verlosungsaktion für
Nussbaum Club-Mitglieder *

**10 x 2 Karten
zu gewinnen****

für die Vorstellung am
Donnerstag, 20.12.2018
um **20.00 Uhr** auf der
Theresienwiese in
Heilbronn.

Zuschriften mit Angabe des untenstehenden Lösungswortes und Ihren vollständigen Adressdaten bitte per Post an Nussbaum Medien Weil der Stadt, Merklinger Str. 20, 71263 Weil der Stadt oder per Mail an marketing@nussbaummedien.de

HEILBRONNER WEIHNACHTS CIRCUS

Manege frei für den 20. Heilbronner Weihnachtscircus – das Jubiläum

Der Heilbronner Weihnachtscircus ist wieder da – mit einer neuen, grandiosen Show zum Fest! Vom 19.12.2018 bis 06.01.2019 geben sich die weltbesten Artisten, Clowns und Tierlehrer wieder ein Stelldichein am Neckarufer. Erleben Sie dieses Spektakel zusammen mit Nussbaum Medien.

* Unsere Printleser sind automatisch Mitglied im Nussbaum Club.

** Die Gewinner/-innen werden schriftlich benachrichtigt und auf unserer Homepage unter www.nussbaum-medien.de/gewinner veröffentlicht.

Teilnahmeberechtigt ist jedermann, ausgenommen Mitarbeiter des Verlages und deren Angehörige.

Lösungswort:

Weihnachtscircus-Heilbronn

Teilnahmeschluss:

Sonntag, 09.12.2018



Manege frei für den 20. Heilbronner Weihnachtscircus – das Jubiläum

Der Heilbronner Weihnachtscircus ist wieder da – mit einer neuen, grandiosen Show zum Fest! Vom 19.12.2018 bis 06.01.2019 geben sich die weltbesten Artisten, Clowns und Tierlehrer wieder ein Stelldichein am Neckarufer. Erleben Sie dieses Spektakel zusammen mit Nussbaum Medien. Mit diesem Coupon zahlen Sie bei Vorlage an den Circuskassen zu allen Vorstellungen folgende Sonderpreise (jeweils bis zu 6 Euro Ersparnis):

Parkett
Sperrsitz (unnumm.)
Sperrsitz (numm.)
Loge

nur 15 Euro
nur 26 Euro
nur 30 Euro
nur 39 Euro

Aktionszeitraum:
19.12.2018 - 06.01.2019

Gültig für bis zu 2 Personen pro Coupon. Weitere Infos unter: Tel. 0700 - 598 000 00

ausschneiden und einlösen  ausschneiden und einlösen  ausschneiden und einlösen

WOHIN AN WEIHNACHTEN UND SILVESTER

Foto: franckreporter/E+/Getty Images

Stilvoll feiern zum Jahresende

Wie im Flug ist das Jahr vorübergegangen. Höchste Zeit also, etwas innezuhalten, Bilanz zu ziehen und schöne Stunden mit Familie und Freunden zu verbringen. Weihnachten und Silvester bieten jede Menge Freiraum für besinnliche und gesellige Momente - und um sich besondere Genüsse zu gönnen. Während es manche eher ruhiger angehen, wollen andere lieber ausgelassen feiern, stilvoll ausgehen oder ein exklusives Event miterleben.

Angebote für eine Auszeit zum Jahresende gibt es viele, erlesene Speisen und Getränke gehören fast immer dazu. Der passende Rahmen für ein entspanntes und anregendes Zusammensein wäre da der Besuch des Lieblingsrestaurants. Vielleicht findet sich jetzt ja auch die Gelegenheit, den Restaurant-Geheimtipp endlich auszuprobieren, von dem im Bekanntenkreis schon lange die Rede ist.

Galadinner & Theaterbesuch

Die heimische Küche bleibt kalt und man lässt sich in gepflegtem

Ambiente ganz entspannt bei einem fein komponierten Menu mit passenden Weinen verwöhnen. Viele Restaurants bieten vor allem zu Silvester ein Komplett-Paket an, mit dem es sich festlich und unterhaltsam ins neue Jahr starten lässt. Neben Galadinner oder opulentem Buffet kommen die Gäste zudem in den Genuss eines Feuerwerks und haben meist noch die Übernachtung dazu gebucht. Wer dies im Sinn hat, sollte sich rechtzeitig um eine Reservierung kümmern, aber auch Kurzentschlossene haben oft noch Glück, denn neben kurzfristigen Absagen halten sich viele

Lokale und Hotels noch zusätzliche Kapazitäten frei. Noch mehr Eventcharakter bekommt der festliche Abend, wenn das Mehrgänge-Menü mit einem Theater- oder Musicalbesuch kombiniert wird. Dies lässt sich gerade über die Feiertage auch ideal im Rahmen eines Städtetrips erleben. Bei speziellen Silvesterarrangements gibt es die Konzert- oder Theaterkarten inklusive. Den Jahreswechsel in einer anderen Stadt zu verbringen, hat oft etwas Magisches, insbesondere wenn dort an spannenden Locations, in Flussnähe oder an Aussichtspunkten gefeiert wird.

Gäste zu Hause bewirten

Wenn es darum geht, im Rahmen einer Feierlichkeit zu Hause viele Gäste zu bewirten, stößt der Hobbykoch nicht selten an seine Grenzen. Qualität der Speisen und Ambiente sollten dem Anlass angemessen sein. Wer dafür professionelle Unterstützung will, ist bei einem Catering- oder Partyservice an der richtigen Adresse. Der kümmert sich übrigens auf Wunsch auch um Dekoration, Tischwäsche und Geschirr. (red)



BADEPARADIES SCHWARZWALD
Titisee

ZEIT zu Zweit

Weihnachtsgutschein für's Paradies *schenken*

www.badeparadies-schwarzwald.de

GESCHÄFTSANZEIGEN



JUNGHANS
GERMANY. SINCE 1861
MAX BILL AUTOMATIC

JUWELIER KÜHN
Seit 1874

KAISER-JOSEPH-STRASSE 211 · 79098 FREIBURG IM BREISGAU
TELEFON (0761) 338 10 · WWW.JUWELIER-KUEHN.DE
EIGENE GOLDSCHMIEDEWERKSTATT

Weihnachtsbaumverkauf

Frisch geschlagen täglich ab Hof
und am Freitag, den 14.12.2018
und Samstag, den 15.12.2018
von 10 Uhr bis 13 Uhr

vor der Festhalle Bleibach, Raufeldstraße 4
Berthold Nopper, Winterweg 10, 79261 Gutach/
Oberspitztenbach, Tel.: 076 82/82 64



Frühere Abbuchung Ihrer Abonementgebühren

Sehr geehrte Abonentinnen und Abonenten,

das Jahr neigt sich langsam dem Ende zu und die ersten Vorböten der Feiertage kündigen sich an. Aus diesem Grunde möchten wir Sie schon heute darüber informieren, dass wir die Abonementgebühren für den nächsten Abrechnungszeitraum nicht wie gewohnt zu Beginn des Jahres, sondern ein paar Tage früher, zum Jahresende, abbuchen werden. Dies hilft uns, die Abläufe intern zu verbessern und den Verwaltungsaufwand zu minimieren.

Wir danken Ihnen für Ihr Verständnis und wünschen Ihnen eine angenehme Adventszeit.



www.nussbaum-medien.de



info@schaetzle-bus.de
Tel: 07682 - 81 62

- 15.12.** Schönste **Weihnachtsmärkte** im Elsass **COLMAR** bis 13:30 und **KAYSERSBERG** bis 16 Uhr
Abfahrt 8:00 Uhr Elzach – 8:30 Uhr Waldkirch € 23
- 16.12.** **Advents-Nikolaus-Cafefahrt** 12:45 Uhr Oberprechtal
13 Uhr Elzach – mit musikalischer Unterhaltung € 18
- 28.12.** **SKI Tagesfahrt Arlberg – St. Anton**
4 Uhr Elzach – Waldkirch – FR | Après bis 18:30 Uhr € 38

GESCHENK – Gutscheine

Silvester
MILLIONEN

Ziehung am 31. Dezember – Lospreis 10 €

5 x 1 Million €
und über 60.000 weitere Gewinne

Theoretische Chance auf 1 Million €: 1 zu 250.000

Ihre **LOTTO-Annahmestelle**
freut sich auf Ihren Besuch.

Viel
Glück!

lotto-bw.de
f t

LOTTO
Baden-Württemberg

Spielteilnahme ab 18 Jahren. Glücksspiel kann süchtig machen.
Nähere Informationen bei LOTTO und unter www.lotto-bw.de.
Hotline der BzGA: 0800 1 372 700 (kostenlos und anonym).



Vorverlegter Anzeigenschluss

www.nussbaum-medien.de/mediadaten

Bitte beachten Sie

in der **Kalenderwoche 51** den um einen Tag
vorgezogenen Anzeigenannahmeschluss.



www.nussbaum-medien.de