



Gutach



Bleibach



Siegelau

MITTEILUNGSBLATT

Amtsblatt
der Gemeinde



GUTACH
im Breisgau

41. Jahrgang · Nr. 30

Mittwoch, 22. Juli 2015

Einladung zum Tag der offenen Tür des neuen Bauhofes in Gutach-Bleibach

Am Sonntag, den 26. Juli 2015 von 12.00 Uhr bis 17.00 Uhr findet ein Tag der offenen Tür des neuen Bauhofes der Gemeinde Gutach im Breisgau, Hintermatte 2 statt. Das Gebäude wird durch Pfarrerin Wagner und Herrn Pfarrer Fehrenbacher gesegnet.

Es wird mehrere Führungen durch die Räumlichkeiten geben, sowie Präsentationen durch die Energiegenossenschaft Biederbach Elztal e.G. und der Firma Elektro Prinzbach sowie eine Kurzpräsentation des neuen Eisspeichers durch die Firma Viessmann.

Im Anschluss sorgt der Freundeskreis Schwimmbad für das leibliche Wohl.

Ebenso haben wir an unsere kleinen Bürger mit einer Kinderhüpfburg, Wasserspaß mit der Feuerwehr, Kinderschminken (DRK) und mit einem großen Sandkasten gedacht.

Weitere Aktionen wie Schauübung der Jugendfeuerwehr Gutach, Fahrt mit der Feuerwehdrehleiter Waldkirch, Brandschutzmobil des BGV und einer Fahrzeugschau der FFW Gutach im Breisgau runden das Angebot ab. Die BürgerEnergiegenossenschaft Biederbach & Elztal eG macht für alle ein „Preisausschreiben/ Rätsel“. Es winken attraktive Preise.

Parkmöglichkeiten bietet der naheliegende Schönwasener Hof, der Friedhof Gutach und der Skaterplatz.

Wir freuen uns auf Ihren Besuch.

Urban Singler
Bürgermeister

Besuch Partnergemeinde

Liebe Bürgerinnen und Bürger unserer Gemeinde, von unserer Partnergemeinde, Grumbach im Erzgebirge, hatten wir vor geraumer Zeit eine Einladung zur Feier der vor 25 Jahren getätigten Verwaltungshilfe erhalten. Man wollte im lockeren Rahmen, der vor 25 Jahren erbrachten Hilfe, beim Aufbau der neuen Strukturen in den Rathäusern erinnern. Da Grumbach inzwischen zur Stadt Jöhstadt gehört sowie weitere Gemeinden, waren alle Partnergemeinden mit mehr oder weniger großen Delegationen eingeladen.

Nach der Begrüßung durch den neugewählten Bürgermeister Herr Oettel, wurde ein alter Erzstollen besichtigt und anschließend erfolgte eine Fahrt mit der Preßnitztalbahn, das ist eine wieder in Betrieb genommene Schmalspurbahn mit Dampflok. Nach dieser Einstimmung traf man sich im Gasthaus „ZUM ZUCHTFREUND“ (Gaststätte des Kleintiervereins) zur offiziellen Feier. Hier waren auch noch weitere Vertreter aus den einzelnen Ortsteilen, Partnergemeinden und die Vorgänger des jetzigen Bürgermeisters anwesend. Bei den Reden wurde Rückblick gehalten auf die Situation vor 25 Jahren und z.T. davor. Es waren sehr emotionale und ergreifende Reden, die das Gesehen, wie es zum Mauerfall kam, nochmals Revue passieren ließen.

Es wurde darauf eingegangen, wie man das erste Jahr, die Rathausstrukturen neu einrichtete. Unter schwierigsten Kommunikationsbedingungen, wurden auch Kontakte zu den Westgemeinden aufgebaut. Da es zu wenige Telefonleitungen gab, waren diese tagsüber ständig besetzt, was dazu führte, dass nachts um 1.00 Uhr Faxe von einem Gerät, das allerdings bei einem Arzt stand, verschickt wurden. In den Partnerstädten- und gemeinden fanden sich Kämmerer und Bürgermeister, die auch ihre Freizeit einsetzten, um die ersten genehmigungsfähigen Haushalte erstellen zu können, ebenso erfolgten Sachspenden. Die ersten Jahre, waren geprägt von dem Willen Demokratie zu leben und eine lebenswerte Zukunft zu erschaffen.

In unserer Partnergemeinde blieb es trotzdem nicht aus, dass viele junge Menschen weggezogen sind, weil es keine Arbeit gab. Die, die geblieben sind, arbeiten oft auswärts. Nichtsdestotrotz fanden in Jöhstadt ein Sportfest und in Grumbach das „Mondputzerfest“ statt. Zum Abschluss des Abends konnten der Ortsvorsteher Herr Pomp und Barbara Schuler noch eine Mondscheinfahrt (Tretboot) auf dem Löschteich von Grumbach genießen. Der Ortsvorsteher würde sich natürlich freuen, wenn er noch andere Bürgerinnen und Bürger der Gemeinde Gutach in Grumbach begrüßen könnte. Der Advent bietet sich besonders an, da in Grumbach eine der schönsten Adventspyramiden des Erzgebirges aufgebaut wird und es im Umfeld auch zahlreiche Wintersportmöglichkeiten gibt.



Herbert Seitz BM Velden, Holger Hanzlik ehemal. BM von Jöhstadt, Wolfgang Fischer BM Olsberg, Olaf Oettel BM Jöhstadt, Barbara Schuler BM-Vertreterin Gutach i.Br., Walter Ziegler BM Ebelsbach

türlich freuen, wenn er noch andere Bürgerinnen und Bürger der Gemeinde Gutach in Grumbach begrüßen könnte. Der Advent bietet sich besonders an, da in Grumbach eine der schönsten Adventspyramiden des Erzgebirges aufgebaut wird und es im Umfeld auch zahlreiche Wintersportmöglichkeiten gibt.



Urban Singler
Bürgermeister

33. Landespreis für *Heimatforschung* 2014

Den Jugendförderpreis für Heimatforschung 2014 zum Thema „Heinrich Rosenberg – Freiburg-Gurs-Auschwitz“ erhielt Elena Muggenthaler aus Gutach im Breisgau. Diese tolle und herausragende Leistung war für Bürgermeister Urban Singler Anlass genug, Elena Muggenthaler auch im Namen der Gemeinde Gutach im Breisgau nachträglich (Elena befand sich auf einer längeren Auslandsreise) zu gratulieren und überreichte ihr als Anerkennung einen Gutschein. Hiermit nochmals Gratulation für die hervorragende Leistung.

Seniorenausflug

Am **Mittwoch, 8. Juli 2015** fand wieder der alljährliche Seniorenausflug der Gemeinde Gutach statt. In diesem Jahr gab es eine herrliche Nordschwarzwaldfahrt ins Schloss Favorite – Rastatt – Murgtal. Bei schönem Wetter ging die Fahrt über die Heidburg ins Kinzigtal Richtung Ofenbourg – Baden-Baden.

Ankunft war im Schlosspark von Schloss Favorite bei Rastatt. Dort hatten wir die Gelegenheit im Park zu flanieren oder im Schlosscafé einen Frührschoppen zu nehmen. Dann fuhr wir mit dem Bus weiter, entlang der reizvollen Murg in Richtung Gaggenau über Forbach im Murgtal in die Tourismusmetropole Baiersbronn.

Dort gab es Mittagessen. Nach dem Essen Weiterfahrt durch das landschaftlich naturnahe obere Murgtal auf den Ruhestein.

Auf der Schwarzwald-Panoramastraße B 500 Richtung Mummelsee – Hornisgrinde anschließend Richtung Sasbachwalden. Unsere Kaffeepause haben wir gemütlich in Sasbachwalden verbracht.

Danach ging es wieder Richtung Heimat über Achern – Ofenbourg – Kinzigtal – Elztal.

Abgerundet wurde der herrliche Tag mit einem gemütlichen Ausklang im Gasthaus Bären in Siegelau.



AMTLICHE BEKANNTMACHUNGEN

Erhöhte Waldbrandgefahr – Grillplätze der Gemeinde am Kronenloch und Ölbergweg gesperrt

Die seit Tagen anhaltende Trockenheit hat die Waldbrandgefahr deutlich erhöht. Der Deutsche Wetterdienst (DWD, www.dwd.de) warnt deshalb Einsatzkräfte, Behörden und die Bevölkerung vor bestehender Waldbrandgefahr. Für den Bereich Freiburg ist die höchste Gefährdungsstufe (Stufe 5) ausgerufen worden.

Durch das trockene Wetter besteht eine hohe Waldbrandgefahr, da Boden, Bodenvegetation und bei der Holzernte zurückgebliebene Äste angetrocknet und damit leicht entzündbar sind.

Offenes Feuer ist aus den genannten Gründen derzeit an den Grillstellen/Grillhütten der Gemeinde nicht möglich; beide Grillstellen

- Grillstelle Kronenloch
 - Grillstelle am Ölbergweg / Rebberghütte
- sind vorübergehend geschlossen.**

An alle Bürgerinnen und Bürger wird appelliert, durch achtsames Verhalten den ohnehin schon genug durch Umwelteinflüsse bedrohten und geschädigten Wald nicht zusätzlich durch vermeidbare Brände zu schädigen.

Ihre Gemeindeverwaltung

Landesfamilienpass 2015

Die Gutscheinkarten zum Landesfamilienpass für das Jahr 2015 sind ab sofort beim Bürgermeisteramt/Bürgerbüro erhältlich. Mit dem Landesfamilienpass und der jährlich neuen Gutscheinkarte können Familien derzeit bis zu 20-mal kostenlos oder zu einem ermäßigten Eintritt die staatlichen Schlösser, Gärten und Museen in Baden-Württemberg besuchen. Mittlerweile bieten auch viele nicht-staatliche und kommunale Einrichtungen Inhabern eines Landesfamilienpasses einen kostenfreien bzw. ermäßigten Eintritt in die jeweilige Einrichtung an, wie z.B.:

- Wilhelma in Stuttgart
- Badisches Landesmuseum in Karlsruhe
- Mercedes-Benz Museum Stuttgart (kostenfreier Eintritt im Januar, Februar und November 2015)
- Porsche-Museum Stuttgart (kostenfreier Eintritt im Januar und November 2015)
- SENSAPOLIS Sindelfingen
- Technoseum Mannheim
- Erlebnispark Tripsdrill
- Freizeitpark Ravensburger Spielaland
- Eisenbahnerlebnisswelt in Horb/Neckar
- Schloss Heidelberg u. a.

Familien, welche bereits im Besitz eines Landesfamilienpasses sind, erhalten die Gutscheinkarte gegen Vorlage des Familienpasses.

Wer noch keinen Landesfamilienpass besitzt, kann diesen auf Antrag beim Bürgermeisteramt/Bürgerbüro erhalten, wenn eine der folgenden Voraussetzungen erfüllt ist:

- Familien mit mindestens drei kindergeldberechtigten Kindern, die mit ihren Eltern in häuslicher Gemeinschaft leben;

„Wichtige Rufnummern bei Unfall und Gefahr“

NOTDIENSTE

ARZT

An Werktagen nach 18 Uhr ist der diensthabende Arzt durch Anruf beim Hausarzt zu erfahren.

Außerhalb der regulären Sprechzeiten der Arztpraxen ist der ärztliche, kinderärztliche, gynäkologische und augenärztliche Bereitschaftsdienst unter Tel. 01805/19292-320 zu erreichen.

An Wochenenden und Feiertagen ist der zahnärztliche Notfalldienst unter Tel. 0180/3222555-70 erreichbar.

In Notfällen:

Notruf Polizei: 110
 Notruf Feuerwehr, Notarzt, Rettungsdienst: 112
 Rufnummer Krankentransport: 19222
 Notruf-Fax an die Rettungs- und Feuerwehrleitstelle: 07641/4601-77 (nur für schwerhörige, ertaubte, gehörlose und sprachgeschädigte Personen.)

Apotheken-Notdienst

Dienstbereitschaft von

8.30 Uhr - 8.30 Uhr des folgenden Tages

Di. 21.07.	Bürkle-Apotheke, Emmendingen Schillerstr. 19, Tel.: 07641 42301
Mi. 22.07.	Kastelburg-Apotheke, Waldkirch Freie Str. 2, Tel. 07681 1379
Do. 23.07.	Central-Apotheke, Emmendingen Theodor-Ludwig-Str. 11, Tel. 07641 914170
	Rathaus-Apotheke, Elzach Hauptstr. 70, Tel. 07682 1717
Fr. 24.07.	Paracelsus-Apotheke, Denzlingen Schwarzwaldstr. 3, Tel. 07666 2392
Sa. 25.07.	Kandel-Apotheke, Waldkirch Fabrik Sonntag 5a, Tel. 07681 4925250
So. 26.07.	Kandel-Apotheke, Waldkirch Fabrik Sonntag 5a, Tel. 07681 4925250
	Kronen-Apotheke, Teningen Reetzenstr. 5, Tel. 07641 41109
Mo. 27.07.	Schlossberg-Apotheke, Emmendingen Steinstr. 12, Tel. 07641 914650
	Schwarzwald-Apotheke, Elzach Nikolausplatz 2, Tel. 07682 392
Di. 28.07.	Waldhorn-Apotheke, Sexau Emmendinger Str. 6, Tel. 07641 47575



Tierärztlicher Bereitschaftsdienst:

Ist der zuständige Tierarzt nicht erreichbar, versieht am Sonntag bzw. ges. Feiertag in der Zeit von 10.00 bis ca. 18.00 Uhr den tierärztlichen Bereitschaftsdienst wie folgt: Samstag/Sonntag, 25.07./26.07.15

Dr. Bretzinger, Glotttertal
 Winterbachstr. 13, Tel. 07684 90890
 Dr. Brodauf, Emmendingen
 Gottfried-Keller-Weg 4, Tel. 07641 54636
 Tierkörperbeseitigungsanstalt
 Zweckverband PROTEC Orsingen, Nenzinger Str. 34,
 78359 Orsingen, Tel. 07774/9339-0, Fax 07774/9339-33

Notdienst für Strom/Straßenbeleuchtung:

EnBW Regional AG, Regionalzentrum
 Rheinhausen, Störungsmeldestelle 0800 3629477

Notdienst für Wasser:

Tel. 0170/6313727

Recyclinghof Bleibach:

Simonswälder Straße. Öffnungszeiten:
 Fr., 13.00 - 17.00 Uhr, Sa., 09.00 - 13.00 Uhr

Grünschnittsammelplatz Bleibach:

Simonswälder Str., beim Getränkemarkt (neben Recyclinghof)

am 1. Samstag im Monat sowie im März/April und im Sep./Okt./Nov. zusätzlich am 1. und 3. Sa. im Monat von 10.00 – 13.00 Uhr

Fachstelle Sucht

Beratung, Behandlung, Prävention
 Friedhofstr. 1, Waldkirch, Tel 07681/24623
 Dienstag, Donnerstag 10-17 Uhr
 emma
 Jugend- und Drogenberatung
 Friedhofstr. 1, Tel. 07681/3891 und 07641/41970

- Familien mit nur einem Elternteil, die mit mindestens einem kindergeldberechtigten Kind in häuslicher Gemeinschaft leben;
 - Familien die mit einem schwer behinderten kindergeldberechtigten Kind mit mindestens 50 v.H. Erwerbsminderung in häuslicher Gemeinschaft leben;
 - Familien, die Hartz IV- bzw. kinderzuschlagsberechtigt sind und mit mindestens einem kindergeldberechtigten Kind in häuslicher Gemeinschaft leben;
 - Familien welche Leistungen nach dem Asylbewerberleistungsgesetz (AsylbLG) erhalten und mit mindestens einem Kind in häuslicher Gemeinschaft leben.
- Der Landesfamilienpass ist einkommensunabhängig.
 Ihre Gemeindeverwaltung

Sperrung des „Lehmfeldwegs“

Aufgrund von Kabelverlegungsarbeiten muss der „Lehmfeldweg“ vom „Schwarzwald-Hotel Silberkönig“ in Richtung Winden voraussichtlich im Zeitraum vom **20.07.2015 bis 7.08.2015** teilweise gesperrt werden.
 Wir bitten um Beachtung und Ihr Verständnis.
 Ihre Gemeindeverwaltung

Gemeindeverwaltung und Kommunaler Kindergarten geschlossen!

Wegen Betriebsausflug ist die Gemeindeverwaltung (Rathaus Bleibach) sowie der kommunale Kindergarten „Schatzkiste“ am **Freitag, den 24. Juli 2015**, ganztägig geschlossen. Wir bitten um Beachtung!
 Ihre Gemeindeverwaltung

Das Mitteilungsblatt Gutach auch per E-Mail erhältlich

Liebe Leserinnen und Leser,
 haben Sie manchmal keine Zeit das Mitteilungsblatt an den Ablagestellen zu holen?
 Dann haben Sie die Möglichkeit, sich zukünftig das Mitteilungsblatt regelmäßig per E-Mail nach Hause schicken zu lassen.

Wenn Sie diesen Service wünschen, dann teilen Sie dies einfach Fr. Sofia, unter: gemeinde@gutach.de mit.
 Ihre Gemeindeverwaltung

Entwicklungsprogramm Ländlicher Raum (ELR)

Ausschreibung des Jahresprogramms 2016

Das Ministerium für Ländlichen Raum und Verbraucherschutz hat auf seiner Homepage (www.ml.r.baden-wuerttemberg.de, Stichwort „ELR“) die Ausschreibung des ELR-Jahresprogramms 2016 bekannt gegeben. Grundlage ist die Verwaltungsvorschrift zum Entwicklungsprogramm Ländlicher Raum - ELR - vom 9. Juli 2014.

Ziel des Entwicklungsprogramms Ländlicher Raum ist die nachhaltige strukturelle Verbesserung in Gemeinden vor



allem des Ländlichen Raumes. Dabei gilt es, die ökologische und soziale Modernisierung von Wirtschaft und Gesellschaft zu unterstützen, die Lebens- und Arbeitsbedingungen weiterzuentwickeln, den demografischen Veränderungen zu begegnen, die dezentrale Wirtschaftsstruktur des Landes zu stärken, der Abwanderung entgegenzuwirken, den Strukturwandel zu begleiten und dabei sorgsam mit den natürlichen Lebensgrundlagen umzugehen. Die strukturelle Ausgangssituation der einzelnen Gemeinden sowie die sich daraus ergebenden Entwicklungsmöglichkeiten und -ziele sind vielfältig. Sie sollen zu einer ganzheitlichen und nachhaltigen Strukturverbesserung führen und einen Beitrag zur Innenentwicklung und Stärkung der Ortskerne leisten. Im Sinne eines schonenden Umgangs mit den natürlichen Lebensgrundlagen führen Energieeinsparung, verbesserte Energieeffizienz, Verwendung erneuerbarer Energien oder die Anwendung ressourcenschonender Bauweisen bei privaten Projekten zu einem Fördervorrang und sind für kommunale Projekte Fördervoraussetzung. Die Förderung von Investitionen wird auf folgende Schwerpunkte konzentriert: Wohnen, Grundversorgung, Arbeiten und Gemeinschaftseinrichtungen.

Eine wichtige Erkenntnis der Modellvorhaben zur Eindämmung des Landschaftsverbrauchs durch Aktivierung der innerörtlichen Potentiale (MELAP, MELAP PLUS) ist, dass angesichts sinkender Bevölkerungszahlen und einer Zunahme leerstehender Gebäude, in vielen Dörfern im Innenbereich genügend Fläche für die Ortsentwicklung vorhanden ist. Das Jahresprogramm 2016 konzentriert die Förderung daher noch stärker als bisher auf die Innenentwicklung und die Belebung der Ortskerne. Kommunen, die ihre Anstrengungen auf Innenentwicklung ausrichten, werden besonders unterstützt. Damit sollen die Ortskerne gestärkt und der Landschaftsverbrauch im Außenbereich gebremst werden.

Die vollständigen Antragsunterlagen sind bis 31. August 2015 beim Bürgermeisteramt abzugeben, damit der Gemeindeverwaltung entsprechend Zeit zur Stellungnahme bleibt. Es wird dringend empfohlen, die Vorhaben vor Antragstellung mit dem zuständigen Regierungspräsidium Freiburg zu erörtern.

Entsprechende Infos und die für die Antragstellung 2016 gültigen Rechtsgrundlagen und Formulare erhalten Sie über das Internetangebot der Regierungspräsidien und unter der Internetadresse:

<https://rp.baden-wuerttemberg.de/Themen/Land/ELR/Seiten/ELR-Antragstellung.aspx>. Weitere Auskünfte zu dem Entwicklungsprogramm können auch bei der Gemeindeverwaltung – Rechnungsamt, Herr Heizmann unter der Tel. Nr. 07685/ 9101-23 eingeholt werden.

Ihre Gemeindeverwaltung

Erdgasversorgung:

Die badenova inspiziert das Ortsnetz

Der regionale Energiedienstleister badenova bn-NETZE überprüft vom 29.07.2015 bis zum 31.08.2015 routinemäßig das Erdgas-Ortsnetz in Gutach im Breisgau. Die turnusgemäße Überprüfung der unterirdischen Leitungen gehört zu den Standardvorgängen einer sicheren Erdgasversorgung. Mitarbeiter von badenova bn-NETZE werden im genannten Zeitraum das gesamte Erdgasnetz in Gutach im Breisgau mit hochsensiblen Messgeräten begehen. Da die Hausanschlussleitungen meist über private Grundstücke führen, müssen die badenova bn-NETZE - Mitarbeiter in vielen Fällen das Privatgrundstück der Netzanschlusskunden betreten. Der Energiedienstleister bittet um Verständnis, dass dieses Vorgehen zur regelkonformen Umsetzung der Prüfung nötig ist.

Die Mitarbeiter von badenova haben jederzeit einen Ausweis dabei, mit dem sie sich beim Betreten von Privatgrundstücken legitimieren können. Badenova weist explizit darauf hin, dass ihre Mitarbeiter Häuser und Gebäude zur Überprüfung des Ortsnetzes nicht betreten müssen.

Bei Fragen erreichen Sie die badenova unter der Telefonnummer: 0761/279 2511

Ihre Gemeindeverwaltung

Vermessung von Gewässerprofilen und Bauwerken für die Erstellung eines hydraulischen Modells des „Aulebachs“

Die Gemeinde Gutach im Breisgau hat das Freiburger Büro Bit-Ingenieure mit der Ermittlung der Hochwassergefährdung der Ortslage Bleibach beauftragt. Dazu muss unter anderem eine Vermessung des „Aulebachs“, insbesondere der Brücken, durchgeführt werden. Diese Arbeiten werden vom **20.7.2014 bis zum 31.7.2015** durchgeführt. Teilweise müssen dafür auch private Grundstücke vom beauftragten Büro betreten werden. Wir bitten um Ihr Verständnis.

Ihre Gemeindeverwaltung

Das Regierungspräsidium saniert die B 294 zwischen den Anschlussstellen Waldkirch-Ost und Gutach-Bleibach

Vollsperrung ab Freitag, 31. Juli bis Montag, 17. August - Umleitung über Kollnau wird ausgeschildert.

Wie das Regierungspräsidium Freiburg bereits mitgeteilt hat, wird die Fahrbahn der B 294 zwischen den Anschlussstellen Waldkirch-Ost und Gutach-Bleibach erneuert. Die Sanierungsmaßnahmen sind nun soweit fortgeschritten, dass mit der vierten und letzten Bauphase **ab Freitag, 31. Juli, ab 05:30 Uhr unter Vollsperrung** begonnen werden kann.

Bereits Ende April hatten die Sanierungsarbeiten der B 294 Anschlussstelle Waldkirch-Ost und Gutach-Bleibach begonnen. Teil dieser Arbeiten ist auch die Sanierung von fünf Brückenbauwerken entlang der Straße. Momentan befinden sich diese Bauarbeiten in der dritten Bauphase, welche voraussichtlich am Donnerstag, 30. Juli beendet sein wird. Von Freitag, 31. Juli, 05:30 Uhr bis Montag, 17. August steht dann die eigentliche Fahrbahnerneuerung der vierten Bauphase an. Während dieser Zeit muss die B 294 vollständig gesperrt werden. Eine Umleitung über Kollnau wird ausgeschildert werden.

Das Regierungspräsidium Freiburg bittet betroffene Verkehrsteilnehmer und Anwohner für die unvermeidlichen Verkehrsbehinderungen um Verständnis.

Hintergrund

Die Länge der zu sanierenden, 12,20 Meter breiten Fahrbahn beträgt 3.000 Meter. Dies entspricht einer Asphaltdecke von 40.000 m², die erst abgefräst und anschließend wieder neu aufgebracht werden muss. Insgesamt werden dafür 15.000 Tonnen Asphalt durch 1.200 LKW-Ladungen eingebaut. Im Rahmen der Straßensanierung werden auch die vorhandenen Schutzplanken von 3.500 Meter Länge demontiert und durch 4.000 Meter neue ersetzt werden. Die Baukosten betragen 1,9 Millionen Euro. Auftragnehmer ist die Baufirma Vogel-Bau aus Lahr.

Geschwindigkeitskontrolle

Die Stadt Waldkirch hat am 14.07.2015 von 14:49 Uhr bis 16:50 Uhr eine Geschwindigkeitskontrolle in Gutach im Breisgau, Simonswälder Str. Umfahrung Bleibach durchgeführt.

Es wurden insgesamt 622 Fahrzeuge gemessen, von denen 38 zu beanstanden waren. Dies entspricht einer Beanstandungsquote von **6,1 %**.

Die festgestellte Höchstgeschwindigkeit betrug **94 km/h**.

Ihre Gemeindeverwaltung

Die Gemeinde Gutach im Breisgau gratuliert



Herzlichen Glückwunsch zum Geburtstag

am 25. Juli 2015

Frau Maria Kaltenbach, Schutzgasse 4
zum 72. Geburtstag

am 26. Juli 2015

Frau Frida Anna Kaltenbach, Mußbachstr. 13
zum 72. Geburtstag

am 28. Juli 2015

Herrn Albert Otto Kauz, Golfstr. 11/1
zum 77. Geburtstag

am 29. Juli 2015

Herrn Wolfgang Haberstroh, Landstr. 5
zum 80. Geburtstag
Herrn Bernhard Erich Springmann, Alexanderstr. 8/1
zum 79. Geburtstag
Frau Maria Fehrenbach, Talstr. 30
zum 73. Geburtstag

Auch den Altersjubilaren, die namentlich nicht genannt werden wollen, gratulieren wir recht herzlich zu ihrem Geburtstag und wünschen alles erdenklich Gute, vor allem jedoch Gesundheit und Wohlergehen.

BEKANNTMACHUNGEN ANDERER BEHÖRDEN

Mitteilungen des Landratsamtes Emmendingen



Am Sonntag, 9. August öffnet der Pfarrgarten in Elzach-Oberprechtal

in der Triburger Straße 11, von **13 bis 18 Uhr** seine Pforten. Es handelt sich um einen historischen Garten mit Bauerngartencharakter, der seit Jahrzehnten von fünf Gärtnerinnen ehrenamtlich bewirtschaftet wird. Der Pfarrgarten bietet als Nutzgarten u.a. Heilkräuter der Region mit fachkundiger Erläuterung, Kräuterspirale, Wiederverwendung von alten Baustoffen für Wege, Hochbeet etc. in einer verwunschenen Lage an der Elz. Für die Anfahrt: Von Elzach kommend im Ort Richtung Schonach, nach der Kirche zweites Haus rechts.

Neuer Meisterkurs (Teile 3 und 4) an der GHSE

An den Gewerblichen und Hauswirtschaftlich-Sozialpfliegerischen Schulen Emmendingen (GHSE, Jahnstraße 12-14) startet im September 2015 ein Vorbereitungskurs für die Teile 3 und 4 der Meisterprüfung. Der Kurs bereitet auf die allgemeinen Hauptteile der Meisterprüfung vor (Grundlagen des Rechnungswesens und Controllings, Buchführung, rechtliche und steuerliche Grundlagen, Berufs- und Arbeitspädagogik). Teilnehmen kann, wer eine abgeschlossene Ausbildung in einem der anerkannten gewerblichen Berufe hat und anschließende Berufstätigkeit in einem gewerblichen Beruf nachweist.

Die KursteilnehmerInnen sind grundsätzlich berechtigt Meister- Bafög in Anspruch zu nehmen. Die Prüfung in den beiden Teilen wird voraussichtlich im Juni 2016 an der Handwerkskammer Freiburg abgenommen. Anmeldeformulare sind unter www.ghse.de zu finden. Anfragen oder Anmeldungen zum Kurs nimmt der Kursleiter Wolfram Helff (hlf@ghse.de) oder die Verwaltung der GHSE entgegen (Tel. 07641/465-100).

Forstamt

Akute Waldbrandgefahr in den Wäldern des Landkreises Emmendingen

Die trockene Witterung der letzten Wochen hat die Waldbrandgefahr deutlich erhöht. Nach den derzeitigen Wetterprognosen wird sich in den nächsten Wochen aufgrund

wahrscheinlich ausbleibender Niederschläge das Waldbrandrisiko in den Wäldern des Landkreises Emmendingen weiter verschärfen. Das Kreisforstamt bittet deshalb um erhöhte Vorsicht und um Beachtung folgender Hinweise: Das Feuermachen außerhalb eingerichteter und gekennzeichnete Feuerstellen im Wald ist verboten. **In der Zeit vom 1. März bis 31. Oktober** darf im Wald nicht geraucht werden. Bitte keine glimmenden Kippen aus dem Auto werfen. Bitte stellen Sie den PKW nicht auf Flächen mit hohem Gras ab, da ein heißer Katalysator Feuer verursachen kann. Feuer im offenen Gelände näher als 100 m zum Wald sind nicht erlaubt. Scherben weggeworfener Flaschen können durch die Brennglaswirkung einen Brand entfachen. Wer einen Brand entdeckt, muss diesen sofort unter der Notrufnummer 112 melden und -sofern dies ohne sich selbst zu gefährden möglich ist- löschen oder eindämmen.

Abfallwirtschaft

Führungen auf der ZAK-Abfallbehandlungsanlage auf der Deponie Kahlenberg

Die Abfallwirtschaft des Landratsamtes Emmendingen bietet am **Do., 6. August 2015** und am **Do. 10. September 2015** anlässlich der 25 Jahre Abfallwirtschaft Besichtigungen der ZAK-Abfallbehandlungsanlage auf der Deponie Kahlenberg an. Im Mittelpunkt stehen dabei die Mechanisch-Biologische-Behandlungsanlage (MBA), in der alle Hausmüllabfälle aus dem Landkreis Emmendingen behandelt werden.

Beginn der Führung ist jeweils um 10.00 Uhr, die Besichtigung dauert ca. 90 Minuten. Treffpunkt ist am weißen Info-Gebäude „Blickpunkt Kahlenberg“. Kinder, die an der Führung teilnehmen, sollten mindestens 12 Jahre alt sein. Für die Besichtigung ist wegen der auf 40 Personen begrenzten Teilnehmerzahl eine Anmeldung erforderlich unter Telefon 07641/451 97 00 oder per E-Mail: abfall@landkreis-emmendingen.de

Finanzamt Emmendingen

Was brauchen Auszubildende und Ferienjobber fürs Finanzamt?

„Die elektronische Lohnsteuerkarte gilt auch für Auszubildende und Ferienjobber“, erläutert Halgar Bürger, Vorsteher des Finanzamtes Emmendingen. „Arbeitgebern werden die Lohnsteuerabzugsmerkmale ihrer Beschäftigten elektronisch mitgeteilt. Die Vorlage einer Papierbescheinigung ist nicht erforderlich.“

Auszubildende und Ferienjobber müssen ihrem Arbeitgeber lediglich ihre Identifikationsnummer und ihr Geburtsdatum mitteilen und angeben, ob es sich um das erste Dienstverhältnis handelt. Anhand dieser Daten kann der Arbeitgeber die Lohnsteuerabzugsmerkmale elektronisch abrufen.

IMPRESSUM



Herausgeber: Gemeindeverwaltung Gutach im Breisgau
Dorfstraße 33, 79261 Gutach im Breisgau

Druck und Verlag:

Nussbaum Medien Rottweil GmbH & Co. KG, Dorschstraße 70,
78628 Rottweil, Telefon 0741 5340-0, Fax 0741 65 85

Verantwortlich für den amtlichen Teil, alle sonstigen Verlautbarungen und Mitteilungen:

Bürgermeister Urban Singler oder sein Vertreter im Amt
Für „Was sonst noch interessiert“ und den Anzeigenteil:
Brigitte Nussbaum

Es gilt die jeweils aktuelle Anzeigen-Preisliste.



Insbesondere bei Auszubildenden fallen aufgrund von pauschalen Freibeträgen oftmals gar keine Steuern an. „Sind jedoch die steuerfreien Lohngrenzen überschritten, hat der Arbeitgeber Lohnsteuer einzubehalten“, so Halgar Bürger. „Die Auszubildenden und Ferienjobber können sich die zu viel bezahlte Steuer nach Ablauf des Kalenderjahres mit einer Einkommensteuererklärung beim Finanzamt zurückholen.“

Gewerbeakademie Freiburg

CNC-Fräsen Grundkurs

Nach Werkstückzeichnungen Programme erstellen und testen. Das lernen die Teilnehmer des CNC-Grundkurs **ab dem 15. September** in der Gewerbe Akademie Freiburg. Das Basiswissen umfasst die verschiedenen NC Betriebsarten, Steuerungsarten sowie unter anderem mathematische Grundlagen. Vermittelt werden natürlich auch die einschlägigen Programmier Techniken und das Erstellen einfacher CNC-Programme. Geübt wird an einer modernen CNC-Fräsmaschine.

Der Lehrgang ist zertifiziert und kann unter bestimmten Voraussetzungen auf den Bildungsgutschein der Arbeitsagentur oder aus Mitteln des Europäischen Sozialfonds gefördert werden. Weitere Infos hierzu und zu den Inhalten des Lehrgangs erteilt die Gewerbe Akademie Freiburg, Tel 0761/15250-0 od. unter www.wissen-hoch-drei.de

Naturpark Südschwarzwald

Klausurtagung des Naturparks Südschwarzwald

Weichen für die Zukunft wurden gestellt

Am 13. und 14. Juli 2015 hatten Vorstand und Geschäftsstelle des Naturpark Südschwarzwald e. V. zu einer Klausurtagung des Gesamtvorstandes eingeladen, um den inzwischen über 10 Jahre alten Naturpark-Plan zu überarbeiten und so die Weichen für eine weiterhin erfolgreiche Zukunft zu stellen.

Sämtliche Informationen zum Naturpark Südschwarzwald sowie den Naturpark-Plan (Stand: Dezember 2003; PDF-Download) finden Sie unter www.naturpark-suedschwarzwald.de.

Brunch auf dem Bauernhof im Naturpark Südschwarzwald

Jetzt die begehrten Plätze sichern!

Am Sonntag, 2. August 2015, findet im Naturpark Südschwarzwald der „Brunch auf dem Bauernhof“ statt. Ab 9 Uhr bieten Landwirte ein feines Buffet aus eigenen Produkten und regionalen Köstlichkeiten an. Wer sich diesen Gaumenschmaus nicht entgehen lassen möchte, sollte sich schnell einen der begehrten Plätze sichern.

Genauere Informationen und die jeweiligen Preise erhalten Sie telefonisch bei den Höfen oder unter www.naturpark-brunch.de.

FREIWILLIGE FEUERWEHR GUTACH IM BREISGAU



Umsiedlung von Hornissen- und Beseitigung von Wespenestern

Es ist Sommer und somit auch wieder Insektenzeit. Deshalb nachfolgende Hinweise.

Nach Anlage 1 der Bundesartenschutzverordnung (BartSchVO) stehen alle heimischen Arten der Hornissen, Kreiselwespen und Knopfhornwespen unter besonderem Artenschutz. Eine Umsiedlung oder Beseitigung der besonders geschützten Tiere darf nur durch eine von den Naturschutzbehörden zugelassenen aktiven Naturschutzpraktiker (s. Auflistung unten) vorgenommen werden. Betroffene Bürger können sich direkt an diese Fachleute wenden. **Da die Umsiedlung oder Beseitigung von Hornissen- bzw. Wespenestern zunächst grundsätzlich keine Aufgabe der Feuerwehr ist, werden solche Einsätze von den Feuerwehren generell nicht mehr durchgeführt, es sei denn, es besteht eine akute, zeitlich unaufschiebbare Gefahr für Menschen.** Für die Integrierte Leitstelle (ILS) besteht allerdings das Problem, dass sie Anrufe von Bürgern, die eine Beseitigung durch die Feuerwehren veranlasst haben wollen, immer an den Kommandanten, und wenn dieser telefonisch nicht erreichbar ist, als Kleineinsatz über die Kommandoschleife, weitergeben muss. Eine Entscheidung, ob dieser Einsatz dann von der Feuerwehr durchgeführt werden sollte (unaufschiebbare akute Gefahr für Menschen) oder von einem privaten Unternehmen durchgeführt werden kann, kann die Leitstelle nicht treffen. Den Hinweis an die hilfesuchenden Bürger/innen muss dann die örtliche Feuerwehr selbst geben.

Zugelassene Personen zur Umsiedlung bzw. Beratung (Landkreis Emmendingen):

- Herr Völker (BUND Elzach): 07682 267
- Herr Krikowski: 07822 4714

Internetlinks zu diesem Thema

- www.hymenoptera.de
- www.wespen.de
- www.hornissenschutz.de
- www.pro-wespe.de

Umfangreiche Informationen über Hornissen, Wespen und Bienen gibt es auch im Internet unter der Adresse der Ökostation Freiburg. <http://www.oekostation.de/de/tipps/wespen.htm>. Zu fachlichen oder rechtlichen Fragen über Wespen und Hornissen, insbesondere auch über Gefahren kann ferner das Referat 56 beim Regierungspräsidium Freiburg oder die untere Naturschutzbehörde des Landkreises Emmendingen Auskunft geben.

Ansprechpartner (Herr Fritz) Tel. 07641-451-475.
Ihre Freiwillige Feuerwehr bittet um Beachtung.

KINDERGARTEN- UND SCHULNACHRICHTEN

Berufliches Schulzentrum Waldkirch



Höhere Schulabschlüsse am BSZ Waldkirch

Baden-Württemberg nimmt mit seinem breitgefächerten beruflichen Bildungsangebot bundesweit einen Spitzenplatz ein. In kaum einem anderen Bundesland gibt es neben den allgemeinbildenden Schulen so viele Möglichkeiten der schulischen Weiterqualifizierung. Dem fühlt sich auch das Berufliche Schulzentrum Waldkirch (BSZ) verpflichtet. „Wissen fürs Leben“ zu vermitteln und die Garantie, „Keinen Abschluss ohne Anschluss“ zu erwerben, sind der Anspruch der Waldkircher Bildungseinrichtung. Unter den zahlreichen Absolventen, die jetzt am BSZ einen Bildungsaufstieg geschafft haben, finden sich auch **19 Schülerinnen und Schüler aus Gutach:**

Am **Wirtschaftsgymnasium** erwarben drei Schüler aus Gutach das Abitur (Allgemeine Hochschulreife): Marius Schill und Katharina Trenkle. Für herausragende schulische Leistungen überreichte Schulleiter Helmut Kleinböck Jonas Schätzle einen Preis.

Am **Sozialwissenschaftlichen Gymnasium** konnten zwei Schülerinnen aus Gutach das begehrte Abiturzeugnis (Allgemeine Hochschulreife) entgegennehmen. Dabei wurde

Karolina Klimas für ihren exzellenten Abschluss mit einem Preis ausgezeichnet. Tamara Ruff erhielt für überdurchschnittliche Leistungen ein Lob.

Das **Berufskolleg (BK II)**, das auf dem mittleren Bildungsabschluss aufbaut und bis zur Fachhochschulreife führt, schlossen zwölf Schüler aus Gutach ab:

Georg Baev, Leonie Baumer, Chiara Fenudi, Domenic Groß, Max Maurer, Raphael Meyer, Nicole Schick und Patrick Springweiler.

Aufgrund ihres sehr guten Zeugnisses erhielt Lena Bayer einen Preis. Für überdurchschnittliche Ergebnisse ging jeweils ein Lob an Giuseppe Mannino, Jil Blazejewski und Steffen Stratz.

In der **Wirtschaftsschule** erwarb Tobias Freund, ehemaliger Hauptschüler, nach zweijähriger Schulzeit seine mittlere Reife.

Die einjährige **Berufsfachschule für Metall** konnte Michael Fuhrmann erfolgreich absolvieren. Für seine besonders guten Leistungen erhielt er ein Lob.

Am BSZ haben jetzt über 400 Jugendliche weiterqualifizierende Schulabschlüsse erreicht, 222 davon erwarben eine Studienberechtigung, entweder das Vollabitur oder die Fachhochschulreife („Fachabitur“). Die Waldkircher Schulabsolventen sind mit Lehrstellen oder mit weiterführenden Schulplätzen versorgt oder nehmen ein Studium an einer Hochschule auf. Für das nächste Schuljahr sind die BSZ-Plätze im Wirtschafts- sowie im Sozialwissenschaftlichen Gymnasium, der Wirtschaftsoberschule und in den Berufskollegs bestens gefüllt. Ein erheblicher Teil der Wirtschaftsschulabsolventen (= mittlere Reife) qualifiziert sich in den Berufskollegs (BK) oder den beiden Beruflichen Gymnasien des BSZ weiter. Zahlreiche BK-Abgänger wechseln auf die Wirtschaftsoberschule und streben das Abitur an.

KIRCHLICHE NACHRICHTEN

Evang. Paul-Gerhardt-Gemeinde Kollnau-Gutach



Am Sonntag, 26. Juli 2015

10:00 Uhr - Ökum. Gottesdienst auf dem Kollnauer Fescht

Am Dienstag, 28. Juli 2015

19:30 Uhr - Ökum. Gesprächskreis Frieden (im Gemeindehaus)

Am Mittwoch, 29. Juli 2015

18:30 Uhr - Ökum. Andacht in Bleibach

VEREINSNACHRICHTEN

Kath. Frauengemeinschaft / kfd Bleibach



Halbtagesausflug am 05.08.2015

Herzliche Einladung an alle Mitglieder - auch Nichtmitglieder - zu unserem Halbtagesausflug **am Mittwoch, den 05. August 2015** an den Schluchsee. Vom Ausgangspunkt Schluchsee - Strandbad unternehmen wir eine ca. einstündige Seerundfahrt. Auf dem neuen Schiff, das barrierefrei und klimatisiert ist, gibt es Kaffee und Kuchen. Zum Abendessen kehren wir im Gasthaus Heiligenbrunnen bei Hinterzarten ein. Hier kann die neben dem Gasthaus stehende Wallfahrtskapelle besichtigt werden.

Abfahrt ist um 12.30 Uhr ab Bahnhof Bleibach. Der Fahrpreis pro Person beträgt für die Bus- und Schifffahrt 18,00 €. Anmeldung bitte bei Rita Wangerowski, Tel. 07685/807 oder Frau Angelika Gutsch, Tel. 07685/908644. Wir freuen uns auf rege Teilnahme.

Ihr kfd - Team

Musikverein Trachtenkapelle Siegelau e.V.



Platzkonzert

Der Musikverein Trachtenkapelle Siegelau lädt **am Freitag, den 31. Juli 2015 ab 19.30 Uhr** die gesamte Bevölkerung, alle Feriengäste und Musikinteressierten herzlich zu einem Platzkonzert ein. Zu Gehör bringen werden wir ein bunt gemischtes Programm aus unserem Sommerrepertoire. Dieses besteht aus traditioneller Blasmusik mit Märschen und Polkas, Schlager- und Popmusik sowie auch etwas symphonischer Blasmusik. Wir sind sicher, dass für jeden Musikgeschmack etwas Passendes dabei sein wird!

Wie bereits in den letzten Jahren, findet die Veranstaltung auch dieses Jahr wieder **hinter** dem Haus der Vereine in Siegelau statt. Und natürlich werden wir bestens dafür sorgen, dass an diesem - hoffentlich lauen - Sommerabend niemand mit durstiger Kehle oder hungrig nach Hause gehen muss. Bei schlechtem Wetter findet die Veranstaltung im Haus der Vereine statt.

Auf Ihren Besuch freut sich der Musikverein Trachtenkapelle Siegelau.

Schwarzwaldverein Kollnau-Gutach

Am Sonntag, 26.07.2015 - Wanderung auf dem Yacher Hirten- und Brotweg.

Fahrt mit Privat-PKW nach Yach. Schöne Ausblicke, Infotafeln informieren über Flora und Fauna und das Hirtenleben Ende des 19. Jahrhunderts. Kurze Vesperpause beim Schneiderhof. Schlusseinkauf im Gasthaus „Adler“ in Yach. Rucksackverpflegung, viel Trinkflüssigkeit, festes Schuhwerk und Wanderstöcke empfohlen.

Wanderführer Dr. Karlfranz Koehler, Tel. 07681/22213, Treffpunkt 8.00 Uhr Kollnauer Platz Kollnau, Wanderstrecke 16 km, 6 Std, 680 Höhenmeter.

AUS DEN NACHBARGEMEINDEN

Dämmerchoppen beim Schulhaus Katzenmoos

Die Sommerferien nahen und wir, der Musikverein Katzenmoos e.V. geht auch in die Sommerpause. Bevor es jedoch so weit ist, wollen wir Sie zu einem musikalischen Saisonabschluss einladen. **Am 30. Juli 2015 spielen für Sie ab 20.00 Uhr** die „Katzenstein-Musikanten“. Natürlich wird auch für Ihr leibliches Wohl gesorgt. Der Pizzabäcker aus Freiamt sorgt mit Pizzas und Flammenkuchen für die nötige Stärkung.

*Auf Ihr Kommen freut sich
der Musikverein Katzenmoos e.V.*



Vom **Samstag, 8. August bis Montag, 10. August 2015** findet in Winden im Elztal wieder traditionell „s'Dorffescht“ statt. In diesem Jahr wird im Ortsteil Oberwinden gefeiert. Dreizehn Vereine werden das beliebte Straßenfest musikalisch und kulinarisch abwechslungsreich und ansprechend gestalten.



Mit dem traditionellen Fassanstich, umrahmt von der Musikkapelle Oberwinden, wird das Fest am Samstag, 8. August 2015 um 18:00 Uhr eröffnet. In den gemütlichen Buden und lauschigen Hütten und Zelten können Sie zum kühlen Bier zahlreiche Spezialitäten wie Hirschgulasch und Gulaschsuppe, Schnitzel und Schäuferle, Wurstsalat und Bibiliskäs, Vesperplatte, Burger und Geschnetzeltes, sowie Crepes und Striebeli und vieles mehr genießen oder mit Cocktails oder Sekt anstoßen.

Höhepunkt des dreitägigen Festes wird wieder die große Tombola zu Gunsten der Jugendarbeit der örtlichen Vereine sein, bei der es neben zahlreichen attraktiven Preisen als Hauptpreise eine Einbauküche mit Elektrogeräten, ein E-Mountainbike, eine Jahres-Regio-Karte RVF und ADAC-Reisegutscheine sowie ein Relaxtag für 2 Personen im Elztalhotel, einen Fenster-Gutschein oder 2 Monate Fitness zu gewinnen gibt. Mitmachen lohnt sich. Lose gibt es bei allen teilnehmenden Vereinen zum Stückpreis von 2,00 €.

Samstag, 8. August 2015

18:00 Uhr Eröffnung mit Fassanstich
20:00 Uhr Unterhaltung und Tanz mit den „Zweitakt Spezial“ (Oberer Kirchberg), „Frog it“ (NZ Oberwinden) und den „Wälderbuebe“ (Freiw. Feuerwehr)

Sonntag, 9. August 2015

11:00 Uhr Frühschoppenkonzert des Musikverein Niederwinden
13:30 Uhr Blitzschach-Turnier
14:00 Uhr Unterhaltungskonzert mit dem Jugendorchester „OmusiKa“, „Glücksrad“ (KLJB Oberwinden) und „Hau den Lukas“ (Freiw. Feuerwehr)
16:30 Uhr Original Elztaler Alphornquartett
17:00 Uhr Unterhaltung und Tanz mit den „Blibicher Mihlibach Musikanten“ (Freiw. Feuerwehr)
19:00 Uhr Unterhaltung und Tanz mit „Waldkircher Tanzrhythmikern“ (oberer Kirchberg)

Montag, 10. August 2015

17:00 Uhr Öffnung der Stände
19:00 Uhr Unterhaltung und Tanz mit „I Rise“ Karibisches Flair (Oberer Kirchberg), der Tanzband „Globetrotter“ (Freiw. Feuerwehr) und „Montreal-Dance“ (NZ Oberwinden)
21:00 Uhr Verlosung der Tombolapreise
Die Gemeinde Winden im Elztal und alle mitwirkenden Vereine laden Sie zu diesen gemütlichen und geselligen Festtagen recht herzlich ein.

AKKORDEON-CLUB NIEDERWINDEN E.V.

UNTERHALTUNGSKONZERT

Verbringen Sie mit der Akkordeonspielgemeinschaft Oberes Elztal - Niederwinden e.V. am **Montag, den 27. Juli 2015, ab 20:00 Uhr** einen unterhaltsamen Abend bei Akkordeonmusik auf der gemütlichen Gartenterrasse des Café Elzblick in Niederwinden.

Wir freuen uns auf Ihr Kommen!

Hallo Ballettfans!

-Vorankündigung-

Der Elztaler Ballett- und Turn-Verein eröffnet wieder eine Gruppe für Anfänger (**Alter: mindestens 5 Jahre oder älter**) im Ballett. Im Vordergrund steht das spielerische Erlernen der Grundlagen des klassischen Balletts. Auf keinen Fall werden jedoch Spaß und Freude zu kurz kommen. Die beiden ersten „Schnupperstunden“ sind zum Kennenlernen, dem Sammeln von ersten Eindrücken und deshalb kostenlos.

Wann: **Freitag, den 25.09. und 02.10.2015, von 14.00 – 14.45 Uhr**

Wo: Oberwinden, Mehrzweckhalle, Übungsraum (Eingang unterhalb der Schultreppe) Nähere Auskünfte bei Andrea Schneider, Tel. 07685/1725 (ab 14.00 Uhr)

SONSTIGES

Volksliedersingen im Kurhaus Freiamt

Am **Donnerstag, 30. Juli 2015, ist ab 19:00 Uhr** im Festsaal im Kurhaus Freiamt im Rahmen der Ferienaktion ein fröhliches Volksliedersingen unter dem Motto: „Wo man singt, da lass Dich ruhig nieder!“. Die meisten Volkslieder auf der Welt sind in deutscher Sprache geschrieben. Kein anderer Sprachraum ist so voller Lieder wie unserer. Durch das schwingvolle Programm führt das beliebte und bekannte „Duo Romantica“. Bei dieser beliebten Ferienaktion des Heimatvereins Freiamt sind alle Gäste zum gemeinsamen Singen eingeladen. Liederhefte können gekauft werden. Der Eintritt ist frei.

Weitere Infos bei der Tourist-Information Freiamt, Tel. 07645/ 91030, Internet www.freiamt.de

Kollnauer Fescht

Feiern rund ums Rathaus

Vom 24. bis 26. Juli feiern die Kollnauer Vereine das 29. „Kollnauer Fescht‘ rund ums Rathaus. Mit einem unterhaltsamen und abwechslungsreichen Rahmenprogramm sowie einem vielfältigen Speisenangebot wird es zu einem Fescht für Alt und Jung. Als Hauptpreis der diesjährigen Tombola ist ein Toyota AYGO und über 100 weitere Preise zu gewinnen. Am Sonntag laden die ev. Paul-Gerhardt-Gemeinde und die kath. Pfarrgemeinde St. Josef zu einem Ökumenischen Gottesdienst auf dem Festgelände ein.

Für das diesjährige Fescht haben die ausrichtenden Vereine wieder zahlreiche Highlights geplant. Die Vorsitzenden des Fördervereins Markus Wernet und Alfons Hin werden am Freitag um 19 Uhr das Fest eröffnen. Umrahmt von den Schwarzenberger Herolden wird Oberbürgermeister Roman Götzmann den Fassanstich vornehmen. Anschließend können die Besucher die Gruppe ‚Drive IN‘ mit Rock, Blues und Pop der 70er Jahre bis heute genießen. Am Samstag wird die Gruppe ‚XX Cult‘ mit ewig jungen Rock- und Popklassikern für Stimmung sorgen. Der Sonntag startet mit einem Ökumenischen Gottesdienst mit dem Thema ‚Kommt alle zu Tisch‘. Für Kinder und Jugendliche gibt es am Sonntagmittag wieder ein Kinderspiele-Fest mit verschiedenen Angeboten der Vereine und kleinen Überraschungen. Am Nachmittag werden Jugendgruppen des ‚musiclab Emmendingen‘ die Vielfalt der Musik präsentieren und Kinder- und Jugend-Tanzgruppen mit viel Schwung die Zuhörer und Zuschauer unterhalten. Live, akustisch, echt und ungefiltert begeistern die 4 Jungs von ‚EXPLAIN THE UNIVERSE‘ mit ihren selbstgeschriebenen Songs.

Mit großer Spannung bei der Gewinnziehung der Tombola um 20 Uhr wird das Fest am Sonntag langsam ausklingen. In diesem Jahr ist als Hauptpreis ein Toyota AYGO X-PLAY TOUCH im Wert von 12.730,- Euro zu gewinnen. Als 2. Preis wird ein Gutschein beim ‚Reisebüro am Markt‘ im Wert von 750,- Euro verlost. Der 3. Preis ist ein Flachbildschirm. Außerdem werden über 100 weitere attraktive Preise verlost. *Aber nicht nur das bunte Programm, sondern auch die kulinarischen Köstlichkeiten laden die Besucher zum Verweilen und zu Begegnungen ein. Weitere Infos unter www.kollnauer-fescht.de oder www.facebook.com/kollnauerfescht.*

RVF-Entdeckerfreifahrt: Viertklässler erkunden kostenlos den neuen Schulweg mit Bus & Bahn

Für viele Grundschüler ist es ab Herbst soweit: Sie werden in eine neue Schule wechseln. Damit verbunden ist in der Regel auch ein neuer, häufig weiterer Schulweg. Mit der „Entdeckerfreifahrt“ bietet der Regio-Verkehrsverbund Freiburg (RVF) den Schülerinnen und Schülern der vierten Klassen an, kostenlos und entspannt vor Schuljahresbeginn

die neue Strecke zur Schule mit dem öffentlichen Nahverkehr zu testen.

Dazu erhalten die Viertklässler entsprechende Gutscheine. Diese werden über die Grundschulen noch vor Ende des aktuellen Schuljahres ausgegeben. Bis zum 30. September sind die Gutscheine am besten direkt beim Busfahrer, bei der VAG im Pluspunkt am Bertoldsbrunnen oder in der Radstation am Hauptbahnhof, in den SBG KundenCentern sowie bei weiteren Fahrkarten-Verkaufsstellen in der Region einlösbar. Die Kinder erhalten für den Gutschein eine REGIO24-Fahrkarte für fünf Personen, mit der sie einen Tag lang in Begleitung der Eltern und/oder Geschwister den neuen Schulweg und den ÖPNV im ganzen Verbundgebiet entdecken können.

Mobilität ist bereits für Kinder ein wichtiges Thema. Ob zum Musikunterricht, zum Sportverein oder in die Schule – der ÖPNV erlaubt es Kindern, sicher und selbstständig unterwegs zu sein. Mit der RegioKarte Schüler/Azubi gibt es für alle Schülerinnen und Schüler ein kostengünstiges Angebot, das nicht nur für den täglichen Schulweg sondern auch in der Freizeit gilt. Ab 14 Uhr fährt man damit sogar in den fünf südbadischen Verbänden – genannt die fanta5 – kostenlos.

Erhältlich ist die Schüler-Monatskarte an allen Verkaufsstellen und Automaten im RVF. Die RegioKarte Schüler/Azubi ist eine persönliche Karte. Als Nachweis muss man eine Bescheinigung der Schule mitführen, die Stammkarte. Letztere wird von der Schule kostenlos ausgegeben und gültig gestempelt.

Weitere Infos zur RegioKarte Schüler / Azubi und den Einlösestellen der Entdeckergutscheine unter www.regiokarte-schueler.de.

Infos zur Freizeitregelung unter www.fanta5.com.

Informationen über den Sommerschnitt an Kirschen und Beeren

Wie jeden Monat können sich auch im August alle, die sich für Obst und Beeren interessieren, Rat und Hilfe von erfahrenen Fachleuten holen. Der Kreisverband Obstbau, Garten und Landschaft Emmendingen e.V. (KOGL) informiert **am Freitag, den 7. August von 17.00 bis 19.00 Uhr** in seinem Lehrgarten an der Alten Straße in Kenzingen in Theorie und Praxis hauptsächlich über den Schnitt von Kirschbäumen und Strauchbeeren im Sommer. Kirschen sollten am besten gleich nach der Ernte, auf jeden Fall aber im belaubten Zustand geschnitten werden, aber auch andere Bäume und Sträucher brauchen einen Sommerschnitt. Wer sein Werkzeug mitbringt, kann auch gleich praktisch üben. Diese Kurse sind weiterhin kostenlos, über einen kleinen freiwilligen Beitrag freut sich der KOGL. Anmeldung ist nicht erforderlich, je nach Teilnehmerzahl werden kleine Gruppen gebildet, die von erfahrenen Fachwarten geführt werden. Weitere Informationen auch unter www.kogl-emmendingen.de im Internet.

Kreisverband Obstbau, Garten und Landschaft e.V. Emmendingen (KOGL Emmendingen)

„Zum Vogtskreuz“

Am Dienstag, 28. Juli 2015, ist eine geführte Nachmittagswanderung unter dem Titel „Zum Vogtskreuz“ mit Wanderführer Richard Bühner. Treffpunkt ist **um 14:00 Uhr** beim Feuerwehrgerätehaus beim Freihof, Ortsteil Ottoschwanden. Anschließend ist gemütliches Beisammensein. Gutes Schuhwerk und witterungsentsprechende Kleidung werden empfohlen.

Anmeldung erbeten bei der Tourist-Information Freiamt, Tel. 07645/ 91030, Fax 07645/910399, E-Mail: info@freiamt.de

Große Sommer-Empfehlungsaktion der Mitmach-Reporter

Machen Sie mit und gewinnen Sie mit etwas Glück einen 100 Euro-Gutschein von eventim.de

Seit dem Relaunch des Gemeindeclicks im November 2014 haben sich bereits mehr als 900 Mitmach-Reporter angemeldet und veröffentlichten Bilder und Geschichten, Berichte und Gedichte, Rezepte und vieles mehr. Ein Erfolg, mit dem das Redaktionsteam des Gemeindeclick sehr zufrieden ist.

Unser Ziel: bis Ende September möchten wir mindestens 1.000 Mitmach-Reporter zu den aktiven Gemeindeclick-Mitgliedern zählen zu können.

Sicher würden sich noch mehr Menschen einbringen, wenn sie wüssten, dass ihnen hieraus keine Verpflichtung erwächst, dass kein Mitgliedsbeitrag zu entrichten ist und dass die Veröffentlichungen auch für die Öffentlichkeitsarbeit in Vereinen, Kirchen, Kindergärten u.v.m. genutzt werden können. Es wäre schade, wenn interessante Informationen unveröffentlicht bleiben.

Wir möchten Sie deshalb ermutigen, Verwandten, Freunden und Bekannten den Gemeindeclick weiterzuempfehlen.

Unter allen Teilnehmern, auf deren Initiative hin sich drei neue Bürgerreporter beim Gemeindeclick anmelden, verlosen wir jeden Monat einen 100 Euro-Gutschein von eventim.de

Die Werbeaktion geht über die Monate Juli, August und September. Jeder Teilnehmer nimmt an der Monatsverlosung teil. Somit haben Sie drei Chancen, einen 100 Euro-Gutschein zu gewinnen. Wie es genau funktioniert, können Sie auf www.gemeindeclick.de/4784 nachlesen.

Das Gemeindeclick-Team von Nussbaum Medien freut sich auf zahlreiche neue Mitmach-Reporter und wünscht Ihnen viel Glück für die Verlosung.

PS: Den eintausendsten Bürgerreporter werden wir natürlich gebührend feiern.



Was **sonst** noch **interessiert**

Aus dem Verlag

Mein schönstes Urlaubsbild - Großes Fotogewinnspiel auf www.gemeindeclick.de

Gewinnen Sie mit etwas Glück eine Canon IXUS 145 oder einen Gutschein für die CEWE Fotowelt.

Liebe Userinnen und User, ob in der Ferne am Strand, mit dem Auto über Land oder dabei mit 'nem Buch in der Hand.

Wir hoffen, dass Sie auf einen schönen Sommerurlaub zurückblicken können.

Vielleicht haben Sie auch ein paar tolle Bilder gemacht. Wenn Sie diese mit den anderen Lesern teilen möchten, dann bieten wir Ihnen die passende Plattform dafür.

Laden Sie Ihre schönsten Urlaubsbilder auf www.gemeindeclick.de/4776 hoch und gewinnen Sie mit etwas Glück eine **Canon IXUS 145** oder einen **Gutschein für die CEWE Fotowelt**, denn diese beiden Preise werden unter allen Einsendern unter Ausschluss des Rechtsweges verlost.

Einsendeschluss ist der 13. September 2015. Die Gewinner werden benachrichtigt und auf www.gemeindeclick.de in einem Beitrag genannt.

Alternativ können Sie Ihre Bilder auch auf unserer Aktionsseite unter www.nussbaummedien.de/aktion-urlaubsfoto hochladen. Diese Seite wird bis einschließlich Sonntag, 13. September 2015 zum Hochladen der Beiträge online sein.

Wir freuen uns auf Ihre schönsten Urlaubsfotos und wünschen Ihnen für die Verlosung viel Glück.





EnBW

Das Ehrenamt in Baden-Württemberg

ECHT  GUT!

Mitmachen und gewinnen!

 Das Ehrenamt in Baden-Württemberg ist bunt und vielfältig. Das wollen wir würdigen! Die Landesregierung zeichnet mit dem Ehrenamtspreis ECHT GUT! herausragendes ehrenamtliches Engagement in 7 plus 1 Kategorien aus. Bewerben Sie sich jetzt im Internet und gewinnen Sie bis zu 4.000 €. Der Anmeldeschluss ist der 31. Juli 2015. 

www.echt-gut-bw.de



Baden-Württemberg

ÄRZTE

Hausarztpraxis Rummel

Sommerferien

von Mi. 29.7. bis Di. 18.08.2015

Vertretung nach tel. Anmeldung:

Praxis Jacke (auch Hausarztvertrag)

Hildastr. 1, Kollnau, Tel. 07681 1605

Praxis Pfeiffer

Raufeldstr. 1, Bleibach, Tel. 07685 1611

STELLENANGEBOTE

Autohaus Ihre Werkstatt für Volkswagen und Audi

SILLMANN

Keppenbach 17 • 79348 Freiamt

Telefon 0 76 45 / 283 • Fax 1 283 • info@autohaus-sillmann.de

Wir suchen eine

Reinigungsfee für 4 Stunden pro Woche

UNTERRICHT



Nachhilfe - Ferienkurse

Mathe (auch Oberstufe), Englisch, Deutsch

Rückenwind 07. - 11.09.2015

07681 - 49 14 24 Lange Str. 28, 79183 Waldkirch

GESCHÄFTSANZEIGEN

VERSCHIEDENES

GMCOM Computer-Service im Elztal

- Neue + gebrauchte Notebooks / PCs
- Reparaturen • DSL • Antivirus
- Web-Gestaltung • Grafik • Drucksachen

Hotline: **0 76 82 14 85**

Waldkirchstr. 36b • 79275 Elzach • www.gmcom.de

MIETGESUCHE

Auszubildende (weibl. 21 Jahre) sucht in Gutach od. näherer Umgebung eine **1-2 Zimmerwohnung** max. 400€/500€ warm. ☎ 017664388991

Wohnung/Haus zur Miete.

Angestellter der FA Sick sucht für seine 4-köpfig Familie (Mädchen 3 und 7 J.) ein neues Zuhause zum Wohlfühlen. ☎ (08337) 742880

IMMOBILIEN

Gebürtiger Gutacher sucht in

Gutach 1 eine Immobilie ab 120 qm² Wohnfläche zum Kauf (für sich und seine Familie, 3 Kinder) . ☎ 07681-4921621.

Wir suchen zur Pacht oder Kauf

einen Hof für Pferdehaltung, gerne auch renovierungsbedürftig ☎ 0151 15200023

„Qualität und Sicherheit.“

Jeder Mensch hat etwas, das ihn antreibt.

Wir machen den Weg frei.

Geprüfte
Qualifikation
Gültigkeit:
3 Jahre

TÜV Rheinland
ZERTIFIZIERT

www.tuv.com
ID: 000032298

Über 50 Beraterinnen und Berater Ihrer Volksbank haben die Qualifikation als „Vorsorgeberater“ erworben. Der TÜV Rheinland verlieh ihnen nach bestandener Prüfung das begehrte Zertifikat.

Setzen auch Sie auf Sicherheit und Qualität - mit unserer Vorsorgeberatung.

Weitere Informationen finden Sie unter www.voba-breisgau-nord.de/zertifizierung



CLEMENS ELSNER
Steinmetz- und Bildhauermeister

**Grabmale
Fensterbänke
Treppenbeläge**

79261 Gutach-Bleibach
Am Vogelhof 1 - Tel. 07685 442 - Fax 7560

KEIN MITTEILUNGSBLATT

in den Wochen 32 und 33

Sehr geehrte Anzeigenkunden!

Das „Amtsblatt Gutach“ erscheint während der Sommerferien in Kalenderwoche 32 und 33 (3. August bis 14. August) nicht!

Bitte berücksichtigen Sie dies bei Ihren Insertionsterminen!



NUSSBAUM MEDIEN Rottweil GmbH & Co. KG
Durschstraße 70 | 78628 Rottweil | ☎ 0741 5340 - 0
Telefax 07033 3204928 | www.nussbaummedien.de

UNSERE AKTIONEN

im Kreis Emmendingen

Anzeigensonderveröffentlichungen

- Ferienzeit - Urlaubszeit in allen Orten
- Spezialisten in Ihrer Nähe - online in allen Orten
- Mein liebenswerter Heimatort in Elzach

Ich berate Sie gerne!

HEIKE WINKELMANN

Telefon 0741/5340-37 | Telefax 07033/3204928
heike.winkelmann@nussbaummedien.de

IN
KALENDER-
WOCHE
31



NUSSBAUM MEDIEN Rottweil GmbH & Co. KG
Durschstraße 70 | 78628 Rottweil | ☎ 0741 5340-0
Telefax 07033 3204928 | www.nussbaummedien.de

••••• WISSENSWERTES •••••

Schwäbische Alb

Die Schwäbische Alb bietet zahlreiche Kultur- und Freizeitmöglichkeiten und sorgt mit lokalen Spezialitäten und Wellness-Angeboten für Ihr Wohlbefinden. Wandern, Mühlen erforschen, märchenhafte Schlösser erobern, die Wiege der Menschheit entdecken, regionale Produkte genießen – Urlaub auf der Schwäbischen Alb ist Vielfalt.

Natur pur – die Schwäbische Alb

Das Biosphärengebiet Schwäbische Alb macht die herausfordernde Natur der „rauen Alb“ erlebbar. Mehr als 2000 Höhlen wie die Bärenhöhle bei Sonnenbühl laden zu einer Reise in längst vergangenen Zeiten ein. Die einzigartige Landschaft des Naturparks Obere Donau kann man auf einer Wanderung im 13.000 Kilometer langen Wegenetz genießen. Das Donautal ist zudem als Kletterparadies und beliebtes Kanu-Revier.

Von Burgen, Schlössern und Fossilien

Die Schwäbische Alb ist eine der burgen- und schlösserreichsten Regionen Deutschlands: Von der imposanten Burg Hohenzollern über das romantische Schloss Lichtenstein bis hin zur mittelalterlichen Stauferburg. Wer noch weiter in die Vergangenheit reisen will: In den Geologie-Museen sind Urzeitfunde aus den Anfängen der Menschheit zu bewundern.

Ostalblamm und Albbüffel – kulinarische Spezialitäten der Alb

Die Schwäbische Alb steht für kulinarische Traditionen: Alblamm, Albbüffel, Alblinsen, Albschnecken – man pflegt das Außergewöhnliche.

Wohlfühlen und Entspannen

Körper und Seele ins Gleichgewicht bringen – die Thermalbäder, Wellnesshotels und Kneippanlagen der Schwäbischen Alb helfen dabei. Zum Beispiel die Thermen in Bad Urach oder Beuren.

Quelle: www.tourismus-bw.de

Lust auf Figur?



Jetzt noch zur Bikini-Figur!
balance active²

6 Wochen-
packung jetzt ab ..

€ 59,-

- Reduziert den Umfang und das Gewicht um bis zu 10%
ca. 1 bis 2 Kleidergrößen weniger
- Rein pflanzlich – Veganer/Vegetarier geeignet



Weitere Infos? Rufen Sie mich an!
Fon: 07033-52549

mmci[®]
medicate mind cosmetic innovation

www.mmci-world.com



GEWERBLICHER ANZEIGENAUFTRAG

Stand: 01.07.2015

GERNE NEHMEN WIR IHRE GESCHÄFTSANZEIGE ENTGEGEN.

Das könnte Ihre Anzeige sein:

4-spaltig (185mm breit)
und 30 mm hoch

in **GUTACH**
43,20 €*
zzgl. gesetzl. MwSt.

* Alle Preise sind gültig für Schwarz-Weiß-Anzeigen bei Direktschaltung; für Schaltung über Werbeagentur fordern Sie bitte unsere aktuellen Mediadaten an.

Rechnung an:

Firma

Name, Vorname des Inhabers

Straße / Hausnummer

PLZ / Ort

Telefon / Fax (mit Durchwahl für evtl. Rückfragen)

Senden Sie uns diesen Anzeigenauftrag an

NUSSBAUM MEDIEN Rottweil GmbH & Co. KG
Durschstraße 70 | 78628 Rottweil
Telefax 07033 3204928 | Telefon 0741 5340-0
anzeigen.78628@nussbaummedien.de

Die Anzeige soll in **GUTACH**

in der/den Kalenderwoche/n erscheinen.

Weitere Orte: Die Preise anderer Orte erfahren Sie unter www.nussbaummedien.de/mediadaten oder rufen Sie uns an.

- Größe** 90 mm breit (zweispaltig) x mm hoch
 185 mm breit (vierspaltig) x mm hoch

- Farbe** Schwarz-Weiß Vierfarbig

Für Vierfarbanzeigen berechnen wir einen Aufschlag von nur 25 % des Anzeigenpreises. Farbzuschläge, die den Mindestfarbzuschlag von 48,00 EUR zzgl. MwSt. bei Direktschaltung überschreiten, sind rabattfähig.

Anzeigentext

Bitte legen Sie Ihren Anzeigentext diesem Auftrag gut leserlich bei bzw. schicken ihn uns auf einem separaten Blatt.

- Korrekturabzug erwünscht
 (Es wird bei einfacheren, kleinen Textanzeigen, Formatanzeigen, Vollvorlagen sowie bei geringfügigen Änderungen von bereits gesendeten Korrekturabzügen kein Korrekturabzug verschickt.)
- Wir möchten gerne beraten werden – bitte nehmen Sie Kontakt mit uns auf.
- Ich bin schon Kunde bei Nussbaum Medien:
 (Kundennummer)

Es gelten die Allgemeinen Geschäftsbedingungen von Nussbaum Medien Weil der Stadt GmbH & Co. KG, Nussbaum Medien Uhingen GmbH & Co. KG und Nussbaum Medien Rottweil GmbH & Co. KG sowie Anzeigenpreisliste, Farbzuschläge in der gültigen Fassung. Sofern ein Anzeigenabschluss besteht, wird der vereinbarte Rabatt gewährt.



Datum / Unterschrift



Der Spaltenpreis bei Direktschaltung beträgt

im Mitteilungsblatt Gutach:

0,36 € pro mm Höhe
(bei einer Spaltenbreite von 45 mm)
zzgl. gesetzl. MwSt.

Das könnte Ihre Anzeige sein:

2-spaltig (90 mm breit)
und 120 mm hoch

in **GUTACH**
86,40 €*
zzgl. gesetzl. MwSt.

Das könnte Ihre Anzeige sein:

2-spaltig (90 mm breit)
und 50 mm hoch

in **GUTACH**
36,00 €*
zzgl. gesetzl. MwSt.

Tag der offenen Tür Bauhof Gutach



Willi Wehrle
GIPSER + STUKKATEUR-
GESCHÄFT
Blumenstraße 7
79261 Gutach-Bleibach
Telefon 07685/219
Telefax 07685/1721
info@putz-stukk-wehrle.de



- Ausführung von Innen- und Außenputz
- Altbau-Sanierung
- Gerüstbau
- Strukturputz
- Vollwärmeschutz
- Trockenbau

www.putz-stukk-wehrle.de

Solar Pellets Stückholz Blechnerei Bäder

Schweizer
Heizung • Sanitär • Blechnerei

BHKW Hackschnitzel Barrierefreie Bäder

Georg Schweizer
Silberwaldstraße 4
79261 Gutach - Bleibach
gschweizer@t-online.de



Tel. 07685 / 234 Fax 1747
Komplettsanierung von Bäder



Rahmenprogramm:

- 12:00 Uhr Begrüßung: durch Bürgermeister Urban Singler
- kirchliche Segnung durch Pfarrerin Wagner sowie durch Pfarrer Fehrenbacher
- Schlüsselübergabe durch Architekt Stiefvater an den Bauhof
- Kinderschminken, DRK
- Hüpfburg und großer Sandkasten für die Kleinen
- Blutdruckmessung durch das DRK
- Musikalische Unterhaltung mit den „Miihlibach-Musikanten“
- Präsentation durch die Energiegenossenschaft Biederbach & Elektro Prinzbach
- Der Bauhof von oben – Fahrt mit der Feuerwehrdrehleiter Waldkirch
- Führungen durch den Bauhof
- Brandschutzmobil des BGV
- Fahrzeugschau der FFW Gutach im Breisgau

Die BürgerEnergiegenossenschaft Biederbach & Elztal eG macht für alle ein „Preisausschreiben/ Rätsel“. Es winken attraktive Preise.

Und für das leibliche Wohl ist ebenfalls gesorgt...

METZGER



Schüler
Auswahl-stark!

Bahnhofstraße 16
79261 Gutach
Telefon 07685/338



Der richtige Rahmen für Ihr Grundstück. www.zaunteam.de

Größte Auswahl, persönliche Beratung und fachgerechte Montage erhalten Sie bei Zaunteam, Ihrem Spezialist für Zäune und Tore.

Zaunteam Breisgau
Kreuzmoosweg 2, 79261 Gutach
Tel. +49 7682 92 44 852, breisgau@zaunteam.de



Zaunteam
Starke Zäune. Starkes Team.

INGENIEURBÜRO

schultis

PLANUNG | STATIK | BAULEITUNG

www.ib-schultis.de

Unternehmensgruppe

VB VOGEL-BAU
Dinglinger Hauptstr. 28
77933 Lahr
Tel. 07821/893-0 * www.vogel-bau.de



Ausführung der Holzbauarbeiten

HOLZBAU BAUMER GMBH

Untertalstraße 23a
79263 Simonswald
Telefon 07683/275

www.baumer-holzbau.de



Wir bedanken uns für die Zusammenarbeit
und gratulieren zum gelungenen Projekt.

**DAUSCH
HALLEN**

www.dausch-hallen.de · 08392 - 924210

Ihr starker Partner für alle Bauleistungen



Rudi Kuhn
MALERMEISTERFACHBETRIEB
Seit 25 Jahren

An der Wilden Gutach 10/1 · 79261 Gutach

Telefon: 076816208 · Fax: 076815479

E-Mail: info@maler-kuhn-gmbh.de

PLANUNGSBÜRO SÜD-WEST GmbH



Beratung * Planung * Bauleitung

Am Hebelpark 3 · 79539 Lörrach · Tel. 07621/161050
info@planungsbuero-sw.de · www.planungsbuero-sw.de

Wir bieten Ihnen Qualität, die sich rechnet.

SCHREINER WALTER
TÜREN & FENSTER | MÖBEL | KÜCHENBAU



Simonswälderstraße 39 · 79261
Gutach-Bleibach
Tel. 07685 9139550
Mobil: 0160 90517239
schreinerei-walter@t-online.de

Wir freuen uns auf Ihr Kommen!

Herzlichen Glückwunsch zur Einweihung!



**CHRISTIAN
NOPPER**
Wir gestalten Lebensräume

-  Schreinerei
-  Bauelemente
-  Küchenstudio

Simonswälder Str. 67a | 79261 Gutach-Bleibach | Tel. 0 76 85 / 90 886-10
info@schreinerei-nopper.de | www.schreinerei-nopper.de



KW 30. Gültig vom 22.07. bis 25.07.2015

REWE

Dieter Schneider

Diese Angebote erhalten Sie auch in unserem REWE Markt in Waldkirch, Stahlhofstraße 3

Ab sofort auch mit Lotto-Annahmestelle
LOTTO

79261 Gutach-Bleibach
Simonswälder Straße



Metzgerei Schlenker

Schwartenmagen
deftig und würzig, auch für Salat geschnitten, aus eigener Produktion
100 g

0,89
AKTIONSPREIS



Metzgerei Schlenker

Krakauer
deftig und würzig, mit oder ohne Kümmel, aus eigener Produktion
100 g

0,99
AKTIONSPREIS



Linder's Metzgerei Glottertal

Saftiger delikates Bierschinken
aus eigener Produktion
100 g

0,99
AKTIONSPREIS



Linder's Metzgerei Glottertal

Linders Glottertäl Hinterschinken®
aus eigener Produktion
100 g

1,39
AKTIONSPREIS

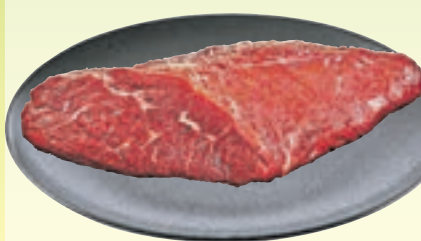

Linder's Metzgerei Glottertal

Tafelspitz oder Bürgermeisterstück
aus heimischer Aufzucht
100 g

1,19
AKTIONSPREIS

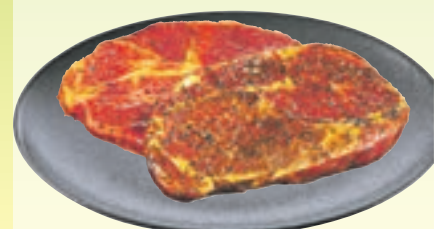

Linder's Metzgerei Glottertal

Saftige Grillsteaks
vom Schweinenacken, aus eigener Schweineaufzucht
1 kg

6,99
AKTIONSPREIS



Meggle Alpenbutter oder Alpenart
versch. Sorten, (100 g = 0.40)
250-g-Pckg./Becher

Ihr Preisvorteil: **44%!**
0,99
AKTIONSPREIS



Langnese Cremissimo
versch. Sorten, (1 l = 1.99-2.21)
900-1000-ml-Becher

Ihr Preisvorteil: **42%!**
1,99
AKTIONSPREIS



Hohes C Saft
versch. Sorten, aus Fruchtsaftkonzentrat
1-l-PET-Fl.

Ihr Preisvorteil: **34%!**
1,11
AKTIONSPREIS

Druckfehler vorbehalten. Abgabe nur in haushaltsüblichen Mengen. Aktionspreise sind zeitlich begrenzt. Verkauf nur solange der Vorrat reicht.

REWE Markt GmbH, Domstr. 20 in 50668 Köln, Namen und Anschrift der Partnermärkte finden Sie unter www.rewe.de oder der Telefonnummer 0221 - 177 397 77.

Für Sie geöffnet: Montag - Samstag von **7 bis 22** Uhr

www.rewe.de