



Gutach



Bleibach



Siegelau

MITTEILUNGSBLATT

Amtsblatt
der Gemeinde



GUTACH
im Breisgau

46. Jahrgang · Nr. 17

Mittwoch, 22. April 2020

AMTLICHE BEKANNTMACHUNGEN

Redaktionsschluss wird vorverlegt!

Wegen dem Maifeiertag wird der Redaktionsschluss für das Mitteilungsblatt Nr. 18 (Erscheinungstag: 29.04.2020) auf **Freitag, 24.04.2020, 09:00 Uhr vorverlegt.**

Wir bitten um Beachtung!
Ihre Gemeindeverwaltung

Öffentliche Gemeinderatssitzung

Am **Dienstag, 28. April 2020** findet um **19:00 Uhr im Bahnhof Bleibach, Bürgersaal** eine öffentliche Gemeinderatssitzung mit folgender Tagesordnung statt:

Tagesordnung

1. Fragen zu Gemeindeangelegenheiten (Frageviertelstunde)
2. Bekanntgaben
3. Bebauungsplan „Erweiterung der Gemeinbedarfsfläche für Feuerwehr und Rettungsdienst“ im Ortsteil Gutach
 - a) Abwägung der eingegangenen Bedenken und Anregungen aus der Offenlage
 - b) Satzungsbeschluss gem. § 10 (1) BauGB
- Beschlussfassung -
4. Bauantrag Feuerwehrgerätehaus/Rettungswache
- Beschlussfassung -
5. Zustimmung zur Errichtung einer Trafostation durch die Fa Netze BW GmbH, auf dem Grundstück der Gemeinde Gutach im Breisgau, FlSt-Nr. 207
Sachvortrag der Verwaltung
- Beschlussfassung -
6. Festlegung der Wertgrenze für die Aufnahme von Gütern in das Anlagevermögen ab dem 01.01.2018 (Änderung der Beschlussfassung vom 21.11.2017)
- Beschlussfassung -
7. Anfragen aus dem Gemeinderat

Nach der öffentlichen Sitzung findet eine nichtöffentliche Sitzung statt.

Die Bevölkerung ist zur Teilnahme an der Sitzung herzlich eingeladen.

gez.
Urban Singler
Bürgermeister

Öffentliche Sitzung des Technischen Ausschusses

Am **Dienstag, 28. April 2020** findet um **18:30 Uhr** die öffentliche Sitzung des Technischen Ausschusses mit folgender Tagesordnung statt:

1. Antrag auf Erweiterung des bestehenden Lagergebäudes, Anbau einer Tiefgarage, Aufbau von Wohnungen

auf bestehende Werkstatt/Lagerhalle auf dem Flurstück 11/1, Gemarkung Bleibach, Silberwaldstraße 4 (§ 34 BauGB - unbeplanter Innenbereich)

2. Bekanntgaben
 3. Anfragen aus dem Technischen Ausschuss
- Die Bevölkerung ist zur Teilnahme an der Sitzung herzlich eingeladen.

gez.
Urban Singler
Bürgermeister

Mutwillige Beschädigung des Kunstrasenplatzes

Am Wochenende haben Unbekannte den Kunstrasenplatz mutwillig beschädigt. Damit wurde ein erheblicher Sachschaden verursacht.

Strafanzeige gegen Unbekannt wurde gestellt. Sachdienliche Hinweise zu dem Vorgang, die selbstverständlich vertraulich behandelt werden, bitte an das Polizeirevier Waldkirch, 07681/40740.

Ihre Gemeindeverwaltung



Die Gemeinde Gutach im Breisgau gratuliert



Herzlichen Glückwunsch zum Geburtstag

Allen Altersjubilaren, die in diesem Monat ihren Geburtstag feiern und aufgrund gesetzlicher Vorgaben oder namentlich nicht genannt werden möchten, gratulieren wir recht herzlich und wünschen ihnen alles Gute, vor allem Gesundheit und persönliches Wohlergehen.



Liebe Mitbürgerinnen und Mitbürger,

aufgrund der Verbreitung des Coronavirus und der immer noch bestehenden Gefahr von Ansteckungen muss Bürgermeister Urban Singler leider auf den Besuch bei runden Geburtstagen sowie Hochzeitsjubiläen bis auf weiteres verzichten, da er Sie nicht einer unmittelbaren Gefahr aussetzen will.

Er bedauert diese Entscheidung sehr, da ihm der Austausch mit den Mitbürgerinnen und Mitbürgern, gerade bei solchen Festlichkeiten, besonders wichtig ist. In der derzeitigen Situation gibt es jedoch keine andere Alternative. Er bittet Sie deshalb um Ihr Verständnis, aber Ihre Sicherheit hat absoluten Vorrang. Er wünscht allen Jubilarinnen und Jubilaren auf diesem Weg schon heute alles Gute und trotz Einschränkungen eine schöne Feier.

Wichtige Rufnummern bei Unfall und Gefahr

NOTDIENSTE

Arzt

An Werktagen nach 18 Uhr ist der diensthabende Arzt durch Anruf beim Hausarzt zu erfahren.

Außerhalb der regulären Sprechzeiten der Arztpraxen ist der **ärztliche, kinderärztliche, gynäkologische und augenärztliche Bereitschaftsdienst unter Tel. 116 117** zu erreichen.

An Wochenenden und Feiertagen ist der zahnärztliche Notfalldienst unter Tel.: 0180 322555-70 erreichbar.

In Notfällen:

Notruf Polizei:	110
Notruf Feuerwehr, Notarzt, Rettungsdienst:	112
Kinderärztlicher Notfalldienst:	116117
Augenärztlicher Notfalldienst:	116117
Rufnummer Krankentransport:	19222
Gift-Notrufzentrale:	0761 19240
Notruf-Fax an die Rettungs- und Feuerwehrleitstelle:	
07641 4601-77 (nur für schwerhörige, ertaubte, gehörlose und sprachgeschädigte Personen).	

Öffnungszeiten der Notfallpraxis am Kreiskrankenhaus Emmendingen:

Montag, Dienstag und Donnerstag	von 19 bis 22 Uhr
Mittwoch und Freitag	von 16 bis 22 Uhr
Samstag, Sonn- und Feiertage	8 bis 22 Uhr
(vorherige Anmeldung nicht erforderlich)	
Ärztlicher Bereitschaftsdienst:	
Kostenlose zentrale Rufnummer	116117

Apotheken-Notdienst



Dienstbereitschaft von 8:30 Uhr bis 8:30 Uhr des folgenden Tages:

Di., 21.04.	Apothek auf der Bleiche, Emmendingen Lessingstr. 19, Tel. 07641 51852
Mi., 22.04.	Apothek im Kohlerhof, Denzlingen Rosenstr. 1, Tel. 07666 949110
Do., 23.04.	Aesculap-Apothek, Teningen (Köndringen) Bahnhofstr. 3, Tel. 07641 54300 Severin-Apothek, Denzlingen Alemannenstr. 17, Tel. 07666 5844
Fr., 24.04.	Bürkle-Apothek, Emmendingen Schillerstr. 19, Tel. 07641 42301 Schwarzwald-Apothek, Simonswald Talstr. 36 A, Tel. 07683 794
Sa., 25.04.	Stadt-Apothek, Waldkirch Lange Str. 37, Tel. 07681 479110
So., 26.04.	Glötter-Apothek, Glöttertal Talstr. 70 A, Tel. 07684 1355

Neue Apotheke, Emmendingen
Milchhofstr. 1, Tel. 07641 9332221

Mo., 27.04. easyApothek, Emmendingen
Freiburger Str. 4, Tel. 07641 954280

Di., 28.04. Marien-Apothek, Gutach
Golfstr. 9, Tel. 07681 7257
Paracelsus-Apothek, Denzlingen
Schwarzwaldstr. 3, Tel. 07666 2392

Tierärztlicher Bereitschaftsdienst

Samstag/Sonntag, 25.04./26.04.2020

Sandra Nelle, Teningen-Nimburg
Im Klettenacker 6, Tel. 07663 607790
Regina Kohler, Herbolzheim
Im Entennest 5, Tel. 07643 934040

Notdienst für Strom/Straßenbeleuchtung

Netze BW GmbH, Region Rheinhausen, Störungsmeldestelle 0800 3629477

Notdienst für Wasser:

Tel. 0170 6313727

Recyclinghof/Grünschnittsammelplatz Bleibach:

Hintermatte 2, Öffnungszeiten:

Freitag 13:00 bis 17:00 Uhr und

Samstag 9:00 bis 14:00 Uhr

Von April bis Mitte Oktober jeden Mittwoch von 16:00 bis 19:00 Uhr (nur Grünschnittsammelplatz).

Fachstelle Sucht

Beratung, Behandlung, Prävention

Friedhofstr. 1, Waldkirch, Tel. 07681 24623,
Dienstag, Donnerstag 10:00 – 17:00 Uhr

emma

Jugend- und Drogenberatung

Friedhofstr. 1

Tel. 07681 3891 und 07641 41970

Pflegestützpunkt im Landkreis Emmendingen

montags von 10 bis 15 Uhr Außensprechzeit im Bürgertreff in Waldkirch-Kollnau, Hildastr. 2 a

Ansonsten in Emmendingen, Markgrafenstr. 8.

Vorherige Terminvereinbarung erwünscht unter 07641 451 3091.

Kreissenorenrat des Landkreises Emmendingen:

www.kreissenorenrat-emmendingen.de



Ergänzende Unabhängige Teilhabeberatung für Menschen mit Behinderung (EUTB)

Die EUTB berät nach dem Grundsatz „Eine für alle“ zu sämtlichen Fragen, die sich für Menschen mit Behinderung und deren Angehörige stellen. Die Beratung ist kostenfrei.

EUTB Lebenshilfe KV Emmendingen e.V.

Karl-Friedrich-Str. 68/1, 79312 Emmendingen
07641/93341-214 (Fr. Hoffmann)

Außensprechstunde in Waldkirch freitagnachmittags

Termine bitte telefonisch vereinbaren.

EUTB Diakonisches Werk Emmendingen

Karl-Friedrich-Str. 20, 79312 Emmendingen

Telefon: 07641/9185-13 (Hr. Hensel)

Telefon: 07641/9185-16 (Fr. Funk)

Außensprechstunde in Herbolzheim dienstagsvormittag

Termine bitte telefonisch vereinbaren.

EUTB Deutsches Rotes Kreuz KV Emmendingen e.V.

Milchhofstr. 1b, 79312 Emmendingen

Telefon: 07641/96212-65 (Fr. Thiemann/Fr. Gungl)

Außensprechstunde donnerstagnachmittags

in Endingen, Tel.: 0152-56808748

in Elzach, Tel.: 0152-09272764

Der Pflegestützpunkt im Landkreis Emmendingen bietet an:

Neutrale und kostenlose Information und Beratung für gesetzlich versicherte Pflegebedürftige, Angehörige und Interessierte aller Altersgruppen rund um das Thema Pflegebedürftigkeit, Pflege, Betreuungs- oder Entlastungsmöglichkeiten. Beratungen werden im Pflegestützpunkt in Emmendingen, in den Außensprechzeiten oder in Hausbesuchen angeboten.

Pflegestützpunkt Landkreis Emmendingen

Montag – Freitag, außer Mittwoch, 8:30 – 12:00 Uhr
 Donnerstag 14:00 – 18:00 Uhr

Besucheranschrift:

Markgrafenstraße 8, 79312 Emmendingen

Postanschrift: Bahnhofstr. 2-4, 79312 Emmendingen

Tel.: 07641 451 -3091, - 3095, - 3025

E-Mail: pflegestuuetzpunkt@landkreis-emmendingen.de

Außensprechzeiten:

Emdingen, Bürgerhaus, Jakobsgässli 4 – dienstags 10:00 – 15:00 Uhr

Herbolzheim, Torhaus, Hauptstr. 60 – donnerstags 10:00 – 15:00 Uhr

Waldkirch-Kollnau, Bürgertreff, Hildastr. 2a – montags 10:00 – 15:00 Uhr

ril 2020 wieder geöffnet. Die Besucherinnen und Besucher werden von der Abfallwirtschaft dringend gebeten, die Abstandsregelungen von zwei Metern zu anderen Personen und auch zu den Recyclinghofbetreuern einzuhalten. Durch die Corona-Krise kann es auch zu kurzfristigen Änderungen kommen, die aus zeitlichen Gründen nicht mehr im Mitteilungsblatt veröffentlicht werden können. Die Abfallwirtschaft informiert in diesen Fällen auf der Internetseite unter www.landkreis-emmendingen.de, über die Tagespresse sowie auch auf Instagram @landkreisemmendingen.

Anlieferung auf dem Kahlenberg unter der Woche möglich

Auf der Abfallbehandlungsanlage (ZAK) auf dem Kahlenberg bei Ringsheim werden nach der Corona-Pause ab sofort wieder Anlieferungen von Privatpersonen angenommen, zum Beispiel auch von Sperrmüll gegen Vorlage der Anmeldekarte. Die Anlieferung ist jedoch im April nur von Montag bis Freitag, jeweils von 08:00 bis 18:00 Uhr, möglich. Samstags ist der Kahlenberg bis einschließlich 2. Mai 2020 geschlossen.

Sozialversicherung für Landwirtschaft, Forsten und Gartenbau
**BEKANNTMACHUNGEN
ANDERER BEHÖRDEN**
**Mitteilungen des
Landratsamtes Emmendingen**

Wegen Waldbrandgefahr sind Feuer im und am Wald verboten

Aufgrund der andauernden trockenen Wetterlage geht der Deutsche Wetterdienst derzeit von einer deutlich erhöhten Waldbrandgefahr aus. Das Landratsamt Emmendingen hat deshalb sämtliches Feuermachen im Wald und im Abstand von weniger als 100 Metern zum Wald untersagt und hierzu am 18. April 2020 eine Polizeiverordnung erlassen. Dies betrifft insbesondere auch die öffentlichen Grillstellen im und am Wald. Das Forstamt des Landkreises Emmendingen weist zudem nochmals darauf hin, dass in der Zeit vom 1. März bis 31. Oktober im Wald nicht geraucht werden darf. Die Polizeiverordnung ist im ganzen Wortlaut auf der Internetseite des Landratsamtes Emmendingen unter www.landkreis-emmendingen.de unter „Bekanntmachungen“ veröffentlicht.

Abfallwirtschaft
Grünschnittplätze am Mittwoch geöffnet

Die zentralen Grünschnittplätze sind **ab sofort wieder jeden Mittwochabend von 16:00 bis 19:00 Uhr** geöffnet. Bei der Abgabe von Grünschnitt und anderem Material müssen die Corona-Abstandsregeln von zwei Metern zu anderen Personen und zum Personal des Maschinenrings eingehalten werden. Die zentralen Grünschnittplätze sind auch am Freitag und Samstag zu den üblichen Zeiten geöffnet.

Recyclinghöfe öffnen wieder

Nach der durch Corona bedingten Pause nehmen die Recyclinghöfe im Landkreis Emmendingen ihren Betrieb wieder auf. **Sie sind am Freitag, 24. April 2020 sowie am Samstag, 25. April 2020 wieder zu den regulären Zeiten geöffnet.** Der Recyclinghof Teningen ist somit ab Donnerstag, 23. Ap-

Feldhäcksler jetzt nachrüsten

Die Landwirtschaftliche Berufsgenossenschaft (LBG) unterstützt ihre Versicherten mit **500 Euro**, wenn sie ihren **Feldhäcksler unter bestimmten Voraussetzungen sicherheitstechnisch nachrüsten**.

Im Jahr 2019 wurden der LBG 43 Unfälle an Feldhäckslern gemeldet, davon fünf mit Amputationen. Der Unfallhergang ist meist gleich: Verstopft der Gutflusskanal - oft durch ungünstige Erntebedingungen - muss diese per Hand beseitigt werden. Laufen dabei die Häckselwerkzeuge/Wurfbeschleuniger nach oder werden diese gar laufen gelassen, kommt es zu schwersten Verletzungen, wenn Finger und Hände in die Häckselorgane geraten. Für ältere Feldhäcksler werden von den Herstellern Claas und Krone Nachrüstlösungen für eine höhere Sicherheit angeboten. Versicherten der LBG, die ihren Feldhäcksler von den genannten Herstellern nachrüsten lassen, zahlt die LBG 500 Euro Unterstützung. Der Antrag kann formlos gestellt werden, bevorzugt per E-Mail an 402_zid_pf@svlfg.de oder alternativ per Fax an 0561 785-219068 sowie per Post an SV-LFG, Weißensteinstraße 70-72, 34131 Kassel. Neben einer Kopie der Werkstattrechnung benötigt die LBG Adresse, Aktenzeichen und Bankverbindung.

Darüber hinaus beraten die regional zuständigen Aufsichtspersonen der LBG. Diese sind im Internet zu finden unter: www.svlfg.de/ansprechpartner-praevention
 Die LBG weist außerdem auf Folgendes hin:

- Alle Beteiligten der Häckselkette sind über die möglichen Gefahren am Feldhäcksler zu informieren.
- Die Häckselorgane (Messertrommel und Wurfbeschleuniger) sowie der Motor sind vor der Störungsbeseitigung abzustellen.
- Bevor die Störung beseitigt wird, ist der Stillstand aller Aggregate abzuwarten (Häckseltrommel und Wurfbeschleuniger laufen bis zu zwei Minuten nach).
- Es ist nach der Betriebsanleitung vorzugehen.
- Bei Arbeiten an scharfen Kanten sind Lederhandschuhe zu tragen.
- Schutzeinrichtungen und Abdeckungen sind nach der Entstörung wieder anzubringen.
- Nach Herstellerangaben ist der Vorgang des "FreiblaSENS" nicht notwendig.
- Neue Häcksler sollten nur mit automatischer Abbremsung oder vergleichbaren Sicherheitseinrichtungen gekauft werden, Bestandsmaschinen ohne automatische Abbremsung sollten entsprechend nachgerüstet werden.



Mit Schutzmaßnahmen sicher durch die Corona-Krise

Die Sozialversicherung für Landwirtschaft, Forsten und Gartenbau (SVLFG) bietet für Unternehmer Informationen und Checklisten, um sicher durch die Corona-Krise zu kommen.

Die aktuelle Gefahr, sich mit dem Coronavirus zu infizieren, führt dazu, dass auch in landwirtschaftlichen und gärtnerischen Betrieben besondere Schutzmaßnahmen ergriffen werden. Jeder Betrieb sollte sich gut darauf vorbereiten und flexibel reagieren. Die SVLFG erinnert daran, die bereits hinlänglich bekannten Verhaltens- und Schutzmaßnahmen einzuhalten. Detaillierte Informationen und Plakate in diversen Sprachen stellt die SVLFG im Internet zur Verfügung unter: www.svlfg.de/betriebliche-pandemieplanung

Wer Saisonarbeitskräfte beschäftigt, Forstunternehmer ist oder Baustellen verantwortet, muss besonders achtsam sein. Während der Saisonarbeit leben und arbeiten viele Personen mit unterschiedlichen privaten Umfeldern und unterschiedlicher Herkunft eng zusammen. Im Wald arbeiten mobile Arbeitsgruppen, die unterschiedliche Kontakte zu anderen Personen haben können. Auf Baustellen arbeiten häufig viele Beschäftigte unterschiedlicher Unternehmen und Gewerke eng zusammen. Dies alles erhöht das Risiko, sich gegenseitig mit dem Virus anzustecken. Deshalb ist das Abstandsgebot oberste Leitlinie bei der Arbeit, beim Transport, bei Pausen und in den Unterkünften. Die SVLFG bietet für diese Bereiche mit Checklisten eine Möglichkeit, schnell und wirksam die erforderlichen Maßnahmen zu prüfen und umzusetzen. Die Checklisten sind über folgenden Internetseiten abrufbar:

www.svlfg.de/corona-baustelle

www.svlfg.de/corona-forst

www.svlfg.de/corona-saisonarbeit

Auf der jeweiligen Seite finden sich neben allgemeinen Regeln auch Hinweise zu Maßnahmen im Betrieb in den Sprachen der Herkunftsländer von Saisonarbeitskräften.

Höhere Renten in der „Grünen Branche“

Auch für die Rentenbezieher der Landwirtschaftlichen Alterskasse und Berufsgenossenschaft gibt es ab dem 1. Juli 2020 mehr Geld. Die Renten erhöhen sich um 3,45 Prozent (West) bzw. 4,20 Prozent (Ost).

Der in der Alterssicherung der Landwirte (AdL) zu berücksichtigende allgemeine Rentenwert wird von gegenwärtig 15,26 Euro auf 15,79 Euro (West) bzw. von 14,70 Euro auf 15,32 Euro (Ost) angehoben. Die durchschnittliche monatliche Regelaltersrente in der AdL erhöht sich dadurch von aktuell 502,56 Euro auf 520,01 Euro.

Der aktuelle Rentenwert (West) in der gesetzlichen Rentenversicherung (GRV) erhöht sich zum 1. Juli 2020 von 33,05 Euro auf 34,19 Euro. Hierdurch ergibt sich in der GRV ein sogenanntes Sicherungsniveau vor Steuern von 48,21 Prozent. Damit wird das gesetzlich vorgegebene Mindestsicherungsniveau von 48 Prozent eingehalten. Der aktuelle Rentenwert (Ost) in der GRV steigt auf 97,2 Prozent des aktuellen Rentenwerts West und beträgt 33,23 Euro (bisher 31,89 Euro).

Alle Rentenbezieher werden im Juni durch die SVLFG schriftlich über die jeweilige Höhe ihrer Rentenanpassung informiert.

Welcome Center
Freiburg-Oberrhein

Welcome Center
Freiburg – Oberrhein

Beratungen des Welcome Center Südlicher Oberrhein

Auf Grund der aktuellen Situation werden die im Landratsamt Emmendingen monatlich stattfindenden Beratungstermine des Welcome Center Südlicher Oberrhein für in-

ternationale Fachkräfte und Unternehmen bis auf weiteres ausgesetzt.

Das Welcome Center unter der Trägerschaft der AEF in Bonn bietet weiterhin per Telefon und per E-Mail Beratungen zum neuen Fachkräfteeinwanderungsgesetz an. Das Angebot wird ergänzt um Infos zu den Möglichkeiten und Einschränkungen in der aktuellen Situation.

Bei Fragen wenden Sie sich gerne an Frau Vennemann, unter vennemann@ae-f-bonn.de oder telefonisch unter 07833 9899005.

FREIWILLIGE FEUERWEHR GUTACH IM BREISGAU



Abteilung Bleibach

Liebe Freunde und Gönner der Feuerwehr Abt. Bleibach, seit 1983 fand unser 1. Maihock ohne Unterbrechung jedes Jahr statt. Aufgrund der aktuellen Verordnung und um Ihre Gesundheit und unsere Einsatzfähigkeit nicht zu gefährden müssen wir diesen dieses Jahr leider Absagen. Auf eine Verschiebung auf einen späteren Zeitpunkt im Jahr verzichten wir aus Rücksichtnahme auf die bereits geplanten Veranstaltungen anderer Vereine bewusst. Wir hoffen Sie dennoch im nächsten Jahr wieder als unsere Gäste begrüßen zu dürfen. Der Ausschuss der Feuerwehr Abt. Bleibach

KIRCHLICHE NACHRICHTEN

Seelsorgeeinheit Mittleres Elz- und Simonswäldertal



Liebe Mitchristen,
 die Einschränkungen durch die Corona-Pandemie dauern an und wir können an dieser Stelle immer noch nicht wie gewohnt die Gottesdienste in unserer Seelsorgeeinheit anzeigen und feiern.

Wir befinden uns in der Osterzeit, erleben sie ganz anders und dürfen uns auf neue Weise die Osterbotschaft zusprechen: „Er ist auferstanden – Jesus lebt!“

Was das bedeutet, haben unsere Ministranten auf eine kreative Art und Weise umgesetzt und präsentieren in jeder Kirche unserer Seelsorgeeinheit eine Ausstellung dazu.

Schauen Sie doch mal bei einem Spaziergang in Ihrer Kirche vorbei und lassen sich von dieser Aktion Mut und Hoffnung zusprechen.

Es grüßt Sie herzlich
Ihr Seelsorgeteam



VEREINSNACHRICHTEN

Bürgertreff Pferdestall Gutshof



- Achtung -
 Der "Bürgertreff Pferdestall" bleibt
 aus gegebenem Anlass
 bis auf weiteres geschlossen!

Der Wochenmarkt findet statt.

IMPRESSUM



Herausgeber: Gemeindeverwaltung Gutach im Breisgau
 Dorfstraße 33, 79261 Gutach im Breisgau
Druck und Verlag:
 NUSSBAUM MEDIEN Rottweil GmbH & Co. KG, Durschstraße 70,
 78628 Rottweil, Telefon 0741 5340-0, Fax 07033 3204928
Verantwortlich für den amtlichen Teil,
alle sonstigen Verlautbarungen und Mitteilungen:
 Bürgermeister Urban Singler oder sein Vertreter im Amt
Für „Was sonst noch interessiert“ und den Anzeigenteil:
 Klaus Nussbaum

Es gilt die jeweils aktuelle Anzeigen-Preisliste.

Donnerstag ist Markttag
 - Metzgerei Schuler - Bäckerei Wölflé -
 14:30 Uhr bis 17:00 Uhr

DRK Ortsverein Gutach-Bleibach e.V.



**Deutsches
 Rotes
 Kreuz**

Absage DRK-Frühlingsfest

Liebe Mitbürgerinnen und Mitbürger, das für den 26.04.2020 vorgesehene DRK-Frühlingsfest muss leider abgesagt werden.

Seniorgymnastik

Liebe Mitbürgerinnen und Mitbürger, liebe Mitglieder unserer Gymnastikgruppen. Nachdem zuletzt einige Lockerungen bei den Bestimmungen der Regierung in Sachen Coronavirus eingetreten sind, planen wir die Wiederaufnahme der Seniorengymnastik für den 6. Mai. Allerdings sind natürlich die Entscheidungen der Regierung bzgl. der weiteren Regelungen nach dem 3. Mai 2020 abzuwarten. Weitere Infos folgen!

MGV-Chorgemeinschaft Bleibach e.V. gegründet 1920



gegründet 1920
 MGV-Chorgemeinschaft
 BLEIBACH e.V.

100 Jahre MGV Chorgemeinschaft Bleibach

Die MGV Chorgemeinschaft Bleibach feiert in diesem Jahr ihr 100-jähriges Bestehen. Die angekündigten Feierlichkeiten und Veranstaltungen hierzu mussten wir leider aus bekannten Gründen absagen. Zur Zeit verteilen wir unsere Festschrift anlässlich unseres Jubiläumsjahres. Die in dieser Festschrift noch aufgeführten Veranstaltungen konnten oder können nicht stattfinden. Auch das für den 9. Mai geplante Konzert mit der "Kleinen Oper am See" muss auf das nächste Jahr verschoben werden, da die Interpreten anderweitig in Mailand, Wien oder Berlin unter Vertrag stehen und diese vorrangig erfüllen müssen. Wir werden die ausgefallenen Veranstaltungen sobald als möglich nachholen und Sie hierzu frühzeitig informieren.

Wir hoffen auf Ihr Verständnis und würden uns freuen, Sie bei unseren neu geplanten Veranstaltungen begrüßen zu dürfen.

Bleiben Sie gesund.
 MGV Chorgemeinschaft Bleibach
 Berthold Reich 1. Vorsitzender

Gutacher Seniorentreff

Seniorentreff fällt aus!

Auf Grund der aktuellen Situation fällt der Seniorentreff am Donnerstag, 23. April 2020 leider aus.

Trachten- u. Brauchtumsverein ZweiTälerLand e.V.



Absage Maibaumstellen und Tanz in den Mai in Bleibach am 30.04.2020

Das Maibaumstellen und der Tanz in den Mai mit Livemusik hat sich in den letzten Jahren zu einer beliebten Veranstaltung im Elz- und Simonswäldertal entwickelt. Aufgrund der aktuellen Situation und der ungewissen weiteren Entwicklung der Corona-Pandemie findet diese Brauchtumsveranstaltung dieses Jahr nicht statt. Die Entscheidung für diese Absage ist uns nicht leicht gefallen, doch die Gesundheit unserer Mitglieder und die unserer Gäste haben für uns oberste Priorität. Wir bitten um Verständnis und hof-



fen, nächstes Jahr dieses Fest in der gewohnten Art und Weise wieder durchführen zu können.

Die Vorstandschaft

PARTEIEN

Ökologische Liste



Liebe Bürgerinnen und Bürger, aufgrund der Corona-Pandemie, möchten wir Sie zu unserer nächsten **öffentlichen Fraktionssitzung via Videokonferenz einladen**.

Die nächste Fraktionssitzung der Ökologischen Liste Gutach findet **am Mittwoch, 22. April 2020, ab 19:00 Uhr** statt.

Gäste sind wie immer herzlich willkommen und können über den Link <https://meet.jit.si/oel-gutach-fs> an der Sitzung teilnehmen. Auf der Website <https://oel-gutach.de> werden hierzu weitere wichtige Hinweise sowie kurzfristig Informationen bereitgestellt, falls technische oder organisatorische Gründe den Wechsel auf eine andere Jitsi Meet-Instanz oder Konferenzsoftware nötig machen. Die Fragen und Anregungen der Gäste sowie die Vorbereitung der öffentlichen Sitzungen des Technischen Ausschusses und des Gemeinderats am 28. April 2020 werden die Hauptthemen der Sitzung sein.

Es grüßen

Annette Linder, Beate Roser, Stefan Weis und Barbara Schuler

SONSTIGES

Firmengründung als Vollzeitgründung oder im Nebenerwerb als 2. Standbein und Fördermittel für Existenzgründer vom Staat nutzen

Sie hatten schon immer den Wunsch sich selbständig zu machen und eine Firma zu gründen? Das muss nicht unbedingt gleich Vollzeit sein. Tatsache ist, dass mehr als die Hälfte aller Gründungen im Nebenerwerb erfolgt. Die Gründe dafür liegen auf der Hand: zur finanziellen Sicherheit, um nicht gleich alles auf eine Karte zu setzen, um erst mal die Geschäftsidee auszuprobieren oder einfach als zweites Standbein mit dem das Einkommen aus dem Hauptjob aufgebessert werden kann.

Das heißt: die Mehrheit aller Gründer fangen klein an und bauen ihre Selbstständigkeit nach und nach zum Hauptberuf aus.

Aber wie können Sie erfolgreich gründen und auf Ihr Produkt/Dienstleistung aufmerksam machen?

Die Firma anzumelden und evtl. günstige Finanzmittel zu erhalten ist heutzutage nicht mehr die größte Herausforderung für einen Gründer.

Die meisten Firmengründungen scheitern - leider - an der nicht authentischen und gelebten Marketing-Strategie. An der fehlenden eindeutigen Positionierung, der nicht definierten Zielgruppe, unrealistischen Ziele oder der fehlenden Ausrichtung, Alleinstellungsmerkmal, Elevator-Pitch usw. Es fehlt sozusagen die Basis - also die Marketing-Strategie und wenn die nicht stimmt, dann können die angewendeten Werbemaßnahmen auch nicht zum gewünschten Erfolg führen. Hier haben insbesondere Neugründer Probleme.

Aber der Staat hat das erkannt und hilft:

Für alle, die sich in Baden-Württemberg selbständig machen wollen oder bereits auf dem Weg sind, gibt es das

Programm: Beratung in der Gründungsphase vom RKW Baden-Württemberg - Dieses Programm kann jeder Existenzgründer für bis zu vier Tage in Anspruch nehmen.

Die Beratung, die auch per Telefon oder Video-Chat stattfinden kann, dürfen nur vom RKW Baden-Württemberg zugelassene Berater/-innen durchführen.

Mehr dazu unter: <https://www.marketingberatung-coaching.de/angebot-marketing/>.

Hier können Sie sich auch zu einem kostenlosen Informationsgespräch anmelden.



Wassonstnochinteressiert

Aus dem Verlag

Kurzarbeitergeld bei der Steuererklärung berücksichtigen

Was Arbeitnehmer beachten müssen!

Wenn Unternehmen aufgrund der Corona-Pandemie die Arbeit ausgeht, können sie für ihre Arbeitnehmer Kurzarbeitergeld beantragen. Angesichts der Krise hat der Gesetzgeber dafür die Voraussetzungen gelockert. Warum Arbeitnehmer etwas Geld beiseitelegen sollten und was es sonst zu beachten gibt, erklärt der Bund der Steuerzahler Baden-Württemberg.

Um Kündigungen bei vorübergehendem Arbeitsausfall zu vermeiden, können Unternehmen ihre Mitarbeiter in Kurzarbeit schicken, wenn der Arbeitsvertrag das vorsieht oder sich beide Parteien darauf einigen. Betroffene Arbeitnehmer arbeiten dann weniger oder überhaupt nicht und erhalten dennoch weiterhin einen Teil des Lohns. Grundsätzlich sind das 60 Prozent des ausgefallenen Nettoentgelts. Beschäftigte mit Kindern erhalten 67 Prozent des Ausfalls, erklärt der Bund der Steuerzahler.

Antrag muss Arbeitgeber stellen

Zunächst müssen Arbeitnehmer nicht aktiv werden, denn die Leistung muss vom Arbeitgeber bei der Agentur für Arbeit beantragt werden! Grundsätzlich gibt es die Leistung nur für Arbeitnehmer, die auch versicherungspflichtig in der Arbeitslosenversicherung sind. D. h., auch Leiharbeiter können grundsätzlich Kurzarbeitergeld erhalten. Geringfügig Beschäftigte (450-Euro-Minijobber) hingegen erhalten kein Kurzarbeitergeld.

Steuernachzahlung einplanen

Das Kurzarbeitergeld selbst bleibt einkommensteuerfrei, aber Achtung: die Leistung fällt unter den sog. Progressionsvorbehalt. D. h., am Ende des Jahres wird die Leistung zum übrigen Einkommen addiert und für die Berechnung des Steuersatzes herangezogen. Die Leistung erhöht also den Steuersatz, der auf das übrige nicht steuerfreie Einkommen anfällt. Die Folge: Es kann unter Umständen eine Steuernachzahlung anfallen. Ob und in welcher Höhe hängt aber vom Einzelfall ab, erklärt der Bund der Steuerzahler

Einkommensteuererklärung muss abgegeben werden

Außerdem müssen Kurzarbeiter beachten, dass sie für das Jahr, in dem die Lohnersatzleistung bezogen wird, eine Steuererklärung abgeben müssen - auch dann, wenn sie in den Vorjahren dazu nicht verpflichtet waren.

Kurzarbeiter dürfen mit anderen Jobs hinzuverdienen

Nehmen Arbeitnehmer nach Beginn der Kurzarbeit eine Nebentätigkeit auf, wird diese normalerweise auf das Kurzarbeitergeld angerechnet. Diese Regelung wurde nun aber als Maßnahme in der Krise gelockert. Kurzarbeiter können ab 1. April in sog. systemrelevanten Bereichen, die also der Aufrechterhaltung der Infrastruktur und Versorgung dienen, z. B. Landwirtschaft oder im medizinischen Bereich, bis zur Höhe des vorherigen Einkommens hinzuverdienen, ohne dass dies beim Kurzarbeitergeld angerechnet wird.

Quelle: Bund der Steuerzahler Baden-Württemberg e.V.

Warum Nussbaum Medien auch nach der Coronakrise als Partner immer wichtiger wird

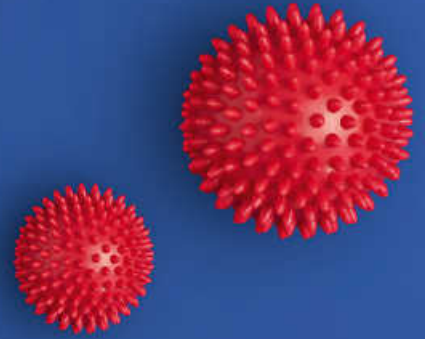

Folge 4:

Unterstützung des aktiven Vereinslebens

Vereine sind ein fester Bestandteil unseres gesellschaftlichen und kulturellen Lebens. Gerade auch in der aktuellen Krisenzeit wird die Bedeutung der Vereine für das örtliche Gemeinwesen überdeutlich. Sind es doch häufig die Mitglieder von Vereinen, die sich neben ihrem ehrenamtlichen Engagement im Verein zusätzlich für hilfsbedürftige Menschen aus dem eigenen Wohnort einsetzen. Vereine sind das Herzstück gelebter Solidarität in unseren Kommunen.

Aber auch in weniger schwierigen Zeiten verfolgen viele Vereine wichtige Aufgaben über deren direkten Vereinszweck hinaus. Sie leisten eine wertvolle Integrationsarbeit für Neubürger, beteiligen sich an der Organisation örtlicher Highlight-Veranstaltungen (wie z.B. Ortsfeste oder Weihnachtsmärkte) und bieten eine wichtige Plattform für die Begegnung unterschiedlicher Generationen. Kinder und Jugendliche erlangen in Vereinen soziale Kompetenzen, übernehmen gemeinsam Verantwortung und teilen sowohl

Erlebnisse im Erfolg wie auch im Misserfolg.

Analog zu den digitalen Firmenprofilen arbeitet Nussbaum Medien aktuell an den Grundlagen für digitale Vereinsprofile. Diese dienen später als direkte Anlaufstelle für die lokalen Informationen der Vereine, wie beispielsweise Artikel oder Veranstaltungstermine. In einer Ausbaustufe erhalten die Vereine die Möglichkeit, deren Basisinformationen durch weitere vereinspezifische Inhalte wie z.B. Trainingszeiten zu ergänzen. Über den Online-Marktplatz kaufinBW wird zudem der Kauf von Tickets für größere Veranstaltungen möglich sein.

In der letzten Serie haben wir aufgezeigt, dass wir lokale/regionale Inhalte rund um „Freizeitaktivitäten“ zu einer wichtigen Säule des Regionalportals Lokalmatador.de entwickeln werden. Über digitale Themenwelten können dann auf regionaler Ebene – also über den eigenen Ort hinaus – themenspezifische Communities beim Verfolgen ihrer Interessen bzw. Hobbys unterstützt werden.



Nussbaum Medien entwickelt sich seit einigen Jahren ganz konsequent vom Amtsblatt-Verlag zum Lösungsanbieter für lokale und regionale Akteure und Interessengruppen. Die aktuelle Krise zeigt, wie wichtig es ist, neben den verlässlichen Informationen in den gedruckten Amtsblättern und lokalen Wochenzeitungen zusätzlich digitale Dienste zur Verfügung zu stellen, als lokale Ergänzung zu den bestehenden Angeboten globaler Konzerne wie Facebook oder Amazon.

In den kommenden Wochen stellen wir vor, an welchen Produkten und Dienstleistungen wir arbeiten, um nachhaltige Mehrwerte für lokale Akteure zu schaffen.

Bereits erschienen:

- Folge 1: Sicherstellung der Informationsversorgung**
- Folge 2: Unterstützung des lokalen Gewerbes**
- Folge 3: Weitere Maßnahmen zur Unterstützung des lokalen Gewerbes**

In den kommenden Ausgaben:

- Folge 5: Unterstützung der Verwaltungen**
- Folge 6: Unterstützung von lokalen Interessengruppen**
- Folge 7: Mehrwerte für Abonnenten, Leser und Nutzer**



Aus drei mach eins

1. NAHRUNG – MELODIE – GEDANKE
2. VORLAUT – TUEMPEL – FLOSKEL
3. KOPF – KINO – BASE
4. TALON – KNETE – AGOGO
5. ZAHN – ORAL – HORN
6. UNS – RAP – PAR
7. WAL – KLO – BOB
8. SEEAAL – INSULT – GEIZEN
9. SA – PI – OK
10. TW – PU – BB
11. WAYNE – ROMAN – GATOW.

1	4	5	▼	8	▼	11
▶	▼					▼
2		6		9	▶	
▶		▼				
3			7	▶		
▶				10	▶	

© DEIKE PRESS

Bei den Ziffern stehen jeweils drei Begriffe, von denen jedoch nur einer richtig ist. Der richtige Begriff ist zu ermitteln und einzutragen.



Wortrad

Durch welchen Buchstaben musst du das Fragezeichen im Wortrad ersetzen, damit ein sinnvolles Wort entsteht?

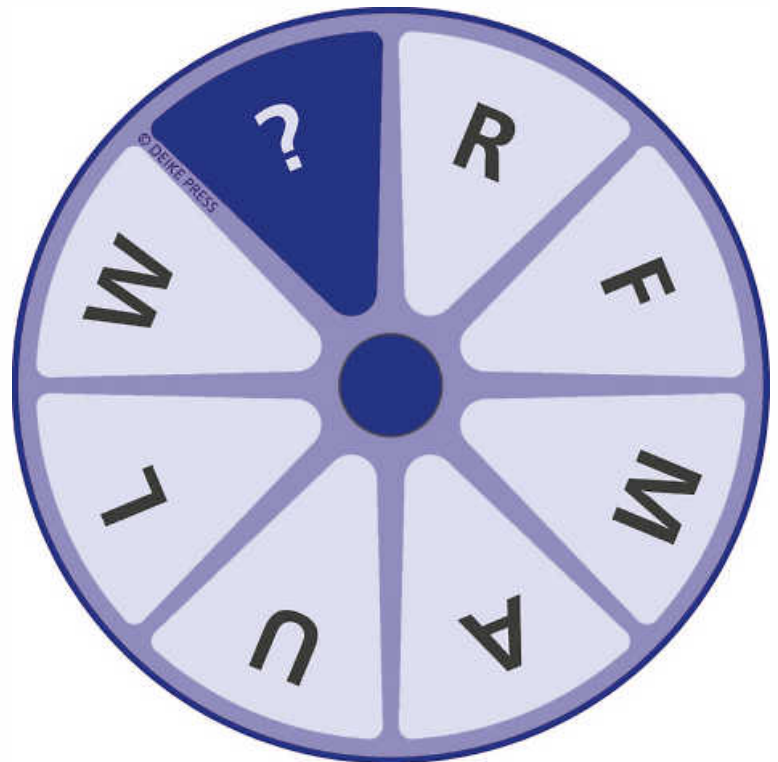

Auflösung zu „Wortrad“: Maulwurf

IMMOBILIEN

Warten Sie nicht auf den Prinzen,
wenn Sie den König haben können



KÖNIGSKINDER
IMMOBILIEN

Verkaufen Sie Ihre Immobilie, Ihr Gewerbeobjekt, Ihr Grundstück (egal ob bebaubar oder nicht, egal ob Abrisshaus) an unsere bonitätsstarken, vorgemerkten Kunden (Finanzierung liegt vor) **oder einfach direkt an uns.***

Ihre Ansprechpartner: Dr. Wilken und Dr. Barth

* vorbehaltlich einer internen Prüfung

Bekannt aus dem Fernsehen
RTL und n-tv



Werden Sie Franchisenehmer.
Werden Sie ein Königskind.

info@koenigskinder.de, www.koenigskinder.de

Info-Tel: 0800 5 800 200 (kostenlos)

Haussanierung - Teil 1 -

Die Investitionskosten für Sanierungen zahlen sich auf lange Sicht vor allem bei Ihren Energiekosten aus.

Welche Maßnahmen besonders effektiv sind und welches die aktuellen Richtlinien sind, erfahren Sie bei Königskinder Immobilien.

Fast jedes zehnte zum Verkauf stehende Eigenheim in Deutschland ist sanierungsbedürftig. Dies hat eine Auswertung des For-

schungsinstituts Empirica im Jahr 2013 von bundesweit 750.000 Immobilienangeboten ergeben. Laut der Studie, welche die Bauparkasse Schwäbisch Hall in Auftrag gab, sind die Hauptmängel bei sanierungsbedürftigen Häusern eine ungenügende Wärmedämmung, eine überalterte Heizungsanlage oder veraltete Fenster.

- Fortsetzung erfolgt KW 19 -

GESCHÄFTSANZEIGEN



Ausbreitung
Corona-Virus

**Wichtiger Hinweis zu unseren
Nussbaum Club-Gewinnspielen
und Coupon-Aktionen**

Zurzeit werden viele Großveranstaltungen aufgrund des sich ausbreitenden Corona-Virus bundesweit abgesagt. Bitte informieren Sie sich vor Beginn des Events beim Veranstalter, ob Ihre Veranstaltung wie gewohnt stattfinden wird.



www.nussbaum-medien.de



Bitte beachten Sie!

Vorverlegter Anzeigenschluss (um 1 Tag)
in Kalenderwoche 18/2020 aufgrund des
Feiertages (1. Mai 2020).



www.nussbaum-medien.de

**Werbung
bringt Erfolg**

WIR SIND FÜR SIE DA GEMEINSAM GEGEN DAS VIRUS

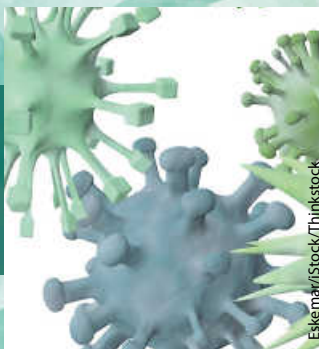

kentoh/iStock/Thinkstock

NUSSBAUM+ Club



Black Forest Coffee / Espresso

Erleben Sie unseren Black Forest Coffee 100% Hochland Arabica vom Cup Tasters Meister Sébastien Maurer langsam geröstet, Kaffee aus Kleinbauernkooperativen mit kontrolliert ökolog. Anbau. Ganze Bohnen oder Kapseln.

15 % Rabatt auf das gesamte Sortiment

Nur online einlösbar unter www.blackforestcoffee.de
Gültig bis 31.12.2020

Online-Code: NUSSBAUM

NUSSBAUM+ Club



Hits für Kids Spielwarenmarkt GmbH

Das besondere Einkaufserlebnis für die ganze Familie

10 % Rabatt
auf den Einkaufswert im Ladengeschäft (außer Bücher)

Der Vorteil ist nicht mit anderen Rabatten oder Nachlässen kombinierbar. Pro Person/Tag kann der Vorteil nur einmal in Anspruch genommen werden. Keine Barauszahlung möglich. Gültig bis 30.06. 2020

NUSSBAUM+ Club



Werks-/Fabrikverkauf BÜRGER

An zwei Standorten bieten wir Ihnen köstliche Maultaschen, schwäbische Spezialitäten und internationale Delikatessen direkt ab Fabrik zum Kauf an!

20 % Rabatt auf den Einkaufspreis BÜRGER

Bei Vorlage dieses Coupons erhalten Sie den angegebenen Vorteil. Die Kombination mit anderen Rabatten oder Nachlässen ist nicht möglich. Bereits rabattierte Ware ist von dieser Aktion ausgeschlossen.

Was im Notfall zu tun ist

So erkennen Sie, ob Sie sich mit COVID-19 angesteckt haben

(red) Die Symptome des Corona-Virus ähneln stark denen einer Grippe. So klagen Erkrankte über Husten, Fieber und Kurzatmigkeit. Wenn Sie sich nicht sicher sind, ob es sich um eine einfache Erkältung oder das Virus handelt, ist folgendes zu beachten: Haben Sie in den vergangenen 14 Tagen Kontakt zu jemandem gehabt, der nachweislich an COVID-19 erkrankt ist, haben Sie Krankheitsanzeichen wie beispielsweise Kurzatmigkeit und gehören Sie einer Risikogruppe an, sprich sind älter als 60 Jahre oder leiden an einer Vorerkrankung, oder arbeiten Sie in einem Bereich, in dem Sie mit Menschen in Kontakt kommen, die besonders geschützt werden müssen wie Alten oder Kranken? Sollte

einer dieser Fälle zutreffen, sollten Sie sich unbedingt telefonisch an die in Ihrer Region zuständige Stelle wenden. Dies ist in den meisten Fällen das Gesundheitsamt, Ihre hausärztliche Praxis oder der Patientenservice, erreichbar unter der 116117. Sollte ein Test bei Ihnen durchgeführt werden müssen, sollten Sie sich vorsorglich selbst isolieren, die Händehygiene einhalten und wenn möglich einen Mund-Nasenschutz bei Kontakt zu anderen tragen. Laut dem RKI sagt ein negativer Test ohne Krankheitsanzeichen nichts aus. Somit sollten Sie sich wirklich nur dann testen lassen, wenn Sie Krankheitssymptome haben. Wenn Sie Kontakt zu einem Erkrankten hatten, aber keine Symptome aufweisen, sollten Sie sich sicherheitshalber selbst isolieren und unbedingt zuhause bleiben.

NUSSBAUM+ Club



BurdaDirect

BurdaDirect Zeitschriften - Wir schenken Ihnen 15 % Rabatt auf den regulären Abopreis!

Dank Ihrer Club-Mitgliedschaft gehen Sie clever durchs Leben und profitieren von zahlreichen Vorteilen. Wählen Sie frei zwischen folgenden Titeln: Bild der Frau, Freizeit Revue, Landlust, Lisa Kochen & Backen oder Mein schöner Garten.

15 % auf den regulären Preis eines Zeitschriftenabos

Gutscheincode: **Nussbaumclub15**

Zeitschriften online abonnieren unter www.nussbaum-medien.de/magazinabos-burda oder telefonisch unter 0781 6394585 (zum Ortstarif) und den obenstehenden Gutscheincode angeben. Rabatt gilt für Halbjahresabonnements. Abonnement verlängert sich ohne Kündigung nach Erstlaufzeit in ein Jahresabonnement zum Normalpreis. Nach Verlängerung kann das Abonnement zu jeder nächsten Heftfolge schriftlich gekündigt werden.



Neue Verlagsgesellschaft mbH
Hubert-Burda-Platz 2
77652 Offenburg
Tel. 0781 6394585
kundenservice@burdadirect.de
www.burdadirect.de

WIR SIND FÜR SIE DA - GEMEINSAM GEGEN DAS VIRUS



Reifenhandel

Helmut Hin
Kirchhöf 4b
79215 Biederbach



Telefon 07682 / 67231 ab 15.00 Uhr
Telefax 07682 / 67122

Keiner rollt Keiner

**Ihr Reifenhändler,
wo Qualität und Reifen
noch günstig sind.**

Öffnungszeiten: Montag - Freitag von 15.00 – 18.00 Uhr
Samstag von 10.00 – 15.00 Uhr

COVID-19 Ab wann wird getestet?

Folgende Fragen gilt es zunächst zu beantworten: Haben Sie in den vergangenen 14 Tagen Kontakt zu jemandem gehabt, der nachweislich an COVID-19 erkrankt ist, haben Sie Krankheitsanzeichen wie beispielsweise Kurzatmigkeit, gehören Sie ei-

ner Risikogruppe an, sprich sind älter als 60 Jahre oder haben Sie eine Vorerkrankung? Trifft einer dieser Fälle zu, wenden Sie sich telefonisch an das zuständige Gesundheitsamt, Ihren Hausarzt oder den Patientenservice, erreichbar unter der 116117.

Telefon-Hotlines für Bürgerinnen und Bürger

Für alle Fragen zum Coronavirus hat das Regierungspräsidium Stuttgart eine Hotline für Rat suchende Bürgerinnen und Bürger eingerichtet, die vom Landesgesundheitsamt im Regierungspräsidium fachlich unterstützt wird. Sie erreichen die Mitarbeiterinnen und Mitarbeiter täglich (auch am Wochenende) zwischen 9 und 18 Uhr telefonisch unter 0711 904-39555. Wer denkt, dass er sich infiziert hat, wendet sich telefonisch an den Hausarzt oder wählt die 116117, die Nummer des ärztlichen Bereitschaftsdienstes.

Im Folgenden eine Auswahl von Hotlines, die bundesweit zum Thema Coronavirus informieren:

- Unabhängige Patientenberatung Deutschland 0800 011 77 22

- Bundesministerium für Gesundheit (Bürgertelefon) 030 346 465 100
- Allgemeine Erstinformation und Kontaktvermittlung - Behördennummer 115 (www.115.de)
- Beratungsservice für Gehörlose und Hörgeschädigte Fax: 030 340 60 66-07 [info.deaf@bmg.bund\(dot\)de/info.gehoerlos@bmg.bund\(dot\)de](mailto:info.deaf@bmg.bund(dot)de/info.gehoerlos@bmg.bund(dot)de)
- Gebärdentelefon (Video-telefonie) - <https://www.gebaerdentelefon.de/bmg/>

Wo finde ich weitere Informationen?

Offiziell bestätigte COVID-19-Fälle in Deutschland und weltweit, Fragen und Antworten sowie aktuelle Informationen zum Coronavirus SARS-CoV-2 finden Sie beim Robert Koch-Institut (www.rki.de).

ELZTÄLER MINERAL

STEIN - der Rohstoff aus der Region

- Schotterwerk
- Tiefbau
- Wegebau
- Erdaushub
- Materialaufbereitung
- Abbruch
- Transport

www.elztaeler-mineral.de

Frischnau 13 79215 Biederbach Tel. 07682 - 92 23 03

Antworten auf häufig gestellte Fragen zum neuartigen Coronavirus stellt die Bundeszentrale für gesundheitliche Aufklärung für die Bevölkerung unter www.infektionsschutz.de/coronavirus/ bereit.

Das Auswärtige Amt hat Informationen für Reisende (www.auswaertiges-amt.de/de/ReiseUndSicherheit) zusammengestellt, das RKI veröffentlicht Reisehinweise in verschiedenen Sprachen als Handzettel und Poster.

Beim BMI (www.bmi.bund.de/) finden sich Fragen und Antworten zu Reisebeschränkungen und Grenzkontrollen. Informationen zu den wirtschaftlichen Auswirkungen des Coronavirus stellt das Bundesministerium für Wirtschaft und Energie unter www.bmwi.de/Redaktion bereit.

Über arbeitsrechtliche Auswirkungen klärt das Bundesministerium für Arbeit und Soziales (www.bmas.de/DE/Presse/Meldungen/) auf.

Zu Auswirkungen auf die Lebensmittelversorgung sowie Haustiere und Landwirtschaft informiert das Bundesministerium für Ernährung und Landwirtschaft unter www.bmel.de

Hinweise und ein FAQ zum Coronavirus für Schwangere und Säuglinge stellt die Deutsche Gesellschaft für Gynäkologie und Geburtshilfe (www.dggg.de/news) zur Verfügung.

Informationen zum Coronavirus in leichter Sprache, gibt es hier: www.bundesgesundheitsministerium.de/coronavirus/coronavirus-leichte-sprache.html

Quelle: www.bundesgesundheitsministerium.de/coronavirus

Amtsblatt bzw. Lokalzeitung nicht erhalten?



Sollte die Verteilung nicht zu Ihrer Zufriedenheit erfolgen, bitten wir Sie, Ihr Anliegen unserem Vertriebspartner mitzuteilen:

G.S. Vertriebs GmbH
Tel. 07033 6924-0

info@gsvertrieb.de · www.gsvertrieb.de

Sie erreichen die G.S. Vertriebs GmbH von
Montag bis Mittwoch, Freitag 8.00 - 17.00 Uhr
Donnerstag 8.00 - 18.00 Uhr · Samstag 8.00 - 12.00 Uhr

Unser
Vertrieb ist auch
samstags für
Sie erreichbar



NUSSBAUM

www.nussbaum-medien.de

Ihr Antrag auf Erwerbsminderungsrente wurde abgelehnt?

Sie möchten Ihren
Anspruch auf **Krankengeld**
durchsetzen?

Sie kämpfen um die
Anerkennung Ihrer **Behinderung**?



SOZIALVERBAND

VdK

BADEN-WÜRTTEMBERG

Sozialverband VdK: Im Mittelpunkt der Mensch.

Wir informieren und
beraten Sie.

Wir vertreten Sie
vor Gericht.

VdK Sozialrechtsschutz gGmbH

Bertoldstraße 44 • 79098 Freiburg

Telefon: 0761 - 504 490 • E-Mail: srg-freiburg@vdk.de

Mehr Infos auf www.vdk.de/bv-suedbaden

Geflügelverkauf-Jahreskalender 2020

Enten – Gänse – Puten – Mast BITTE VORBESTELLEN!

Bleibach, Metzgerei Schuler 13.45 Uhr

Wir kommen alle 4 Wochen dienstags:

April	Mai	Juni	Aug.	Sept.	Okt.
28.	26.	23.	18.	15.	13.

Geflügelzucht J. Schulte · Tel. 05244-8914 · www.gefluegelzucht-schulte.de



Ihre Immobilienexperten in der Region für
alle Fragen rund um Ihre Immobilie, ob Immobilien-
bewertung, Energieausweis, Kauf, Verkauf auch auf
Rentenbasis und Vermietung.

Profitieren Sie von unserer über 40-jährigen Erfahrung.
Rufen Sie uns an, mit uns kann man reden!

GARANT
IMMOBILIEN

Telefon: 0761 88 85 72-70
freiburg@garant-immo.de
www.garant-immo.de

NUSSBAUM+
Club



kapiert.de
westermann

Homeschooling ganz einfach und zuverlässig

kapiert.de ist die innovative Lernplattform der Westermann Gruppe für die Hauptfächer Mathe, Englisch, Deutsch für die Klassen 5 – 10. Mit dem Gutschein-Code können Sie kapiert.de einen Monat lang kostenlos nutzen. Mehr als 400 Schulbücher aus der Verlagsgruppe liegen hier in digitaler Form vor. Ihr Kind kann mit oder ohne Buch gezielt das lernen, was die Lehrpläne vorsehen. Mit über 40.000 Lerneinheiten, innovativen Technologien wie adaptiven Tipps und Hilfestellungen, modernen Tools wie beispielsweise Mathematik-Werkzeuge, Geodreieck, Zirkel, Formeleditor und Geometrie-Tool bietet kapiert.de alles, was Kinder benötigen, um in der schulfreien Zeit weiterhin am Ball zu bleiben.

Gratis

4 Wochen
kostenlos
online lernen

Gutschein-Code
AKQI-V2ME-473S

Aktionszeitraum:
Gültig bis Ende 2020

Bildungshaus Schulbuchverlage
Westermann Schroedel Diesterweg
Schöningh Winklers GmbH

www.kapiert.de

Einfach auf www.kapiert.de gehen, im Feld Gutschein einlösen, den Gutschein-Code eingeben AKQI-V2ME-473S eingeben und 4 Wochen ganz einfach das Richtige lernen. Der Gutschein-Code ist bis Ende 2020 gültig und kann jederzeit eingelöst werden; ist 4 Wochen gültig und läuft nach 4 Wochen automatisch aus.