



Gutach



Bleibach



Siegelau

# MITTEILUNGSBLATT

Amtsblatt  
der Gemeinde



**GUTACH**  
im Breisgau

41. Jahrgang · Nr. 20

Dienstag, 12. Mai 2015

## Sommerhits für Kids – Sommerferienprogramm 2015



Auch im Sommer 2015 möchten wir mit Unterstützung der Gutacher Vereine, Institutionen, Firmen und Privatpersonen wieder ein attraktives Ferienprogramm für Kinder und Jugendliche von 6 bis 15 Jahren anbieten.

Wir möchten allen, die bereits Veranstaltungen angemeldet haben, an dieser Stelle recht herzlich danken. Gleichzeitig bitten wir diejenigen Vereine und Institutionen, die sich am Ferienprogramm beteiligen möchten, von denen uns aber noch keine Rückmeldung vorliegt, uns diese bis spätestens zum **15.05.2015** zukommen zu lassen.

Im Voraus herzlichen Dank hierfür.

*Ihre Gemeindeverwaltung*

### AMTLICHE BEKANNTMACHUNGEN

#### Öffentliche Sitzung des Technischen Ausschusses

Am **Dienstag, den 19. Mai 2015** findet um **17:00 Uhr** im **Bahnhof Bleibach, Bürgersaal** eine öffentliche Sitzung des Technischen Ausschusses mit folgender Tagesordnung statt:

1. Antrag auf Errichtung und Anbringung von Werbeanlagen auf dem Grundstück Simonswälder Straße 39 (Flurst. Nrn. 93/5 und 93/1) im Ortsteil Bleibach – ORTSBESICHTIGUNG
2. Bauantrag auf An- und Erweiterungsbau an das bestehende Wohnhaus auf dem Grundstück Am Sonnenbühl 6 (Flurst. Nr. 526) im Ortsteil Bleibach
3. Bauantrag auf Erweiterung des Stallgebäudes auf dem Grundstück Talstraße 92 (Flurst. Nr. 129) im Ortsteil Siegelau
4. Sonstiges
5. Anfragen aus dem Technischen Ausschuss

Die Bevölkerung ist zur Teilnahme an der Sitzung herzlich eingeladen.

Aufgrund der unter TOP 1 vorgesehenen Ortsbesichtigung trifft sich das Gremium zum Sitzungsbeginn vor Ort, beim Anwesen Simonswälder Straße 39.

*gez. Urban Singler*  
Bürgermeister

#### Öffentliche Gemeinderatssitzung

Am **Dienstag, 19. Mai 2015** findet um **19:00 Uhr** im **Bahnhof Bleibach, Bürgersaal** eine öffentliche Gemeinderatssitzung mit folgender Tagesordnung statt:

##### Tagesordnung

*öffentlicher Teil:*

1. Fragen zu Gemeindeangelegenheiten (Fragestunde)
2. Bekanntgaben
3. Ehrung von Blutspendern
4. Wärmeversorgung Baugebiet „Alte Ziegelei“ im Ortsteil Bleibach  
- Beschlussfassung -
5. Beschlussfassung über die Aufstellung der Klarstellungssatzung mit Ergänzungssatzung und örtlichen Bauvorschriften „Kregelbach“ im Ortsteil Bleibach gem. § 34 Abs. 4 Nr. 1 und Nr. 3 BauGB  
- Billigung des Planentwurfs mit planungsrechtlichen Festsetzungen sowie örtlichen Bauvorschriften und gemeinsamer Begründung  
- Beschlussfassung über die Durchführung der Offenlage (vereinfachtes Verfahren) gem. §§ 3 (2) und 4 (2) BauGB i.V.m. § 13 Abs. 2, 3 BauGB
6. Illegale Müllentsorgung bei den Glascontainern auf dem Gelände „Schönwasener Hof“  
Bericht der Verwaltung und ggf. Beschlussfassung über die weitere Vorgehensweise
7. Anfragen aus dem Gemeinderat

Nach der öffentlichen Sitzung findet eine nichtöffentliche Sitzung statt.

Die Bevölkerung ist zur Teilnahme an der Sitzung herzlich eingeladen.

*Urban Singler*  
Bürgermeister



## „Wichtige Rufnummern bei Unfall und Gefahr“

### NOTDIENSTE ARZT

An Werktagen nach 18 Uhr ist der diensthabende Arzt durch Anruf beim Hausarzt zu erfahren.

Außerhalb der regulären Sprechzeiten der Arztpraxen ist der ärztliche, kinderärztliche, gynäkologische und augenärztliche Bereitschaftsdienst unter Tel. 01805/19292-320 zu erreichen.

An Wochenenden und Feiertagen ist der zahnärztliche Notfalldienst unter Tel. 0180/3222555-70 erreichbar.

In Notfällen:

Notruf Polizei: 110  
Notruf Feuerwehr, Notarzt, Rettungsdienst: 112  
Rufnummer Krankentransport: 19222

Notruf-Fax an die Rettungs- und Feuerwehrleitstelle: 07641/4601-77 (nur für schwerhörige, ertaubte, gehörlose und sprachgeschädigte Personen.)

## Apotheken-Notdienst

Dienstbereitschaft von

8.30 Uhr - 8.30 Uhr des folgenden Tages

**Di. 12.05. Kandel-Apotheke, Waldkirch**  
Lange Str. 58, Tel. 07681 9320

**Mi. 13.05. Schlossberg-Apotheke, Emmendingen**  
Steinstr. 12, Tel. 07641 914650

**Schwarzwald-Apotheke, Elzach**

Nikolausplatz 2, Tel. 07682 392

**Do. 14.05. Nikolai-Apotheke, Waldkirch**  
Adenauerstr. 11, Tel. 07681 4740740

**Spitzweg-Apotheke, Emmendingen**

Fritz-Boehle-Str. 38, Tel. 07641 51191

**Fr. 15.05. Stadtapotheke am Marktplatz, Emmendingen**  
Marktplatz 9, Tel. 07641 8763

**Sa. 16.05. Apotheke am Heidacker, Freiamt**  
Hauptstr. 57, Tel. 07645 917877

**Waldhorn-Apotheke, Sexau**  
Emmendinger Str. 6, Tel. 07641 47575

**So. 17.05. Aesculap-Apotheke, Köndringen**  
Bahnhofstr. 3, Tel. 07641 54300

**Apotheke im Kohlerhof, Denzlingen**  
Rosenstr. 1, Tel. 07666 949110

**Marien-Apotheke, Gutach**  
Golfstr. 9, Tel. 07681 7257

**Mo. 18.05. Apotheke auf der Bleiche, Emmendingen**  
Lessingstr. 19, Tel. 07641 51852

**Glotter-Apotheke, Glottertal**  
Talstr. 70 a, Tel. 07684 1355

**Di. 19.05. easyApotheke Emmendingen**  
Freiburger Str. 4, Tel. 07641 954280



## Tierärztlicher Bereitschaftsdienst:

Ist der zuständige Tierarzt nicht erreichbar, versieht am Sonntag bzw. ges. Feiertag in der Zeit von 10.00 bis ca. 18.00 Uhr den tierärztlichen Bereitschaftsdienst wie folgt:

**Christi Himmelfahrt, 14.05.15**

Regina Kohler, Herbolzheim  
Im Entennest 5, Tel. 07643 934040

Dr. Klein, Emmendingen, Neustraße 16, Tel. 07641 416888

**Samstag/Sonntag, 16.05./17.05.15**

Dr. Brezinger, Glottertal, Winterbachstr. 13, Tel. 07684 90890

Dr. Brodauf, Emmendingen, Gottfried-Keller-Weg 4,  
Tel. 07641 54636

### Tierkörperbeseitigungsanstalt

Zweckverband PROTEC Orsingen, Nenzinger Str. 34,  
78359 Orsingen, Tel. 07774/9339-0, Fax 07774/9339-33

## Notdienst für Strom:

EnBW Regional AG, Regionalzentrum  
Rheinhausen, Störungsmeldestelle 0800 3629477

## Notdienst für Wasser:

Tel. 0170/6313727

## Recyclinghof Bleibach:

Simonswälder Straße. Öffnungszeiten:  
Fr., 13.00 - 17.00 Uhr, Sa., 09.00 - 13.00 Uhr

## Grünschnittsammelplatz Bleibach:

Simonswälder Str., beim Getränkemarkt (neben Recyclinghof)  
am 1. Samstag im Monat sowie im März/April und im Sep./Okt./  
Nov. zusätzlich am 1. und 3. Sa. im Monat von 10.00 - 13.00 Uhr

## Straßenbeleuchtung Hotline:

0800 100 1873 über diese Nummer erreichen Sie uns 24  
Std, 7 Tage die Woche.

## Fachstelle Sucht

**Beratung, Behandlung, Prävention**

Friedhofstr. 1, Waldkirch, Tel 07681/24623

Dienstag, Donnerstag 10-17 Uhr

**emma**

Jugend- und Drogenberatung

Friedhofstr. 1, Tel. 07681/3891 und 07641/41970

## Senioren Ausflug Siegelau am Mittwoch, den 08.07.2015

Liebe Seniorinnen und Senioren,  
beim Seniorennachmittag der Siegelauer Senioren  
haben die Anwesenden folgende Reiseroute für unseren  
diesjährigen Ausflug ausgesucht:

### Herrliche Nordschwarzwaldfahrt –

Schloss Favorite – Rastatt – Murgtal  
Fahrt über die Heidburg ins Kinzigtal Richtung Offen-  
burg – Baden-Baden, evtl. ab Bühl entlang der B3 um  
auch von Land und Leuten etwas zu sehen.

10:00 Uhr Ankunft im Schlosspark von Schloss Favori-  
te bei Rastatt. Gelegenheit um im Park zu  
Flanieren oder im Schlosscafé einen Früh-  
schoppen zu nehmen.

11:00 Uhr Weiterfahrt mit dem Schätzle-Bus entlang  
der reizvollen Murg Richtung Gaggenau,  
über Forbach in die Tourismusmetropole  
Baiersbronn. Einkehr zum gemeinsamen  
Mittagessen.

Nach dem Essen Weiterfahrt durch das landschaftlich  
naturnahe obere Murgtal auf den Ruhestein.

Auf der Schwarzwald-Panoramastraße B500 Richtung  
Mummelsee - Hornisgrinde, anschließend Richtung Sas-  
bachwalden.

In der Umgebung von Sasbachwalden Einkehr zur ge-  
mütlichen Cafépause, weiter Richtung Achern – Offen-  
burg – Kinzigtal – Elztal

**Abfahrt ist um 08:00 Uhr beim Gasthaus „Hirschen“**

**Zustei gemöglichkeiten in üblicher Weise.**

**Rückkehr gegen 18:30 Uhr**

Es sind noch Plätze frei, wir bitten alle reiselustigen Sie-  
gelauer Seniorinnen und Senioren sich noch kurzfristig  
auf dem Rathaus Bleibach, Sekretariat bei Frau Sofia,  
Tel.: 07685/9101-12 anzumelden.

Wie beim Seniorennachmittag bereits angekündigt, ist  
auch in diesem Jahr von jedem Teilnehmer ein Eigen-  
anteil an der Fahrt zu entrichten. Wie hoch dieser sein  
wird, richtet sich nach der Anzahl der Teilnehmer (ca. 10  
EUR). Der Betrag wird im Bus eingesammelt.

Ich freue mich nun, mit einem hoffentlich vollbesetzten  
Reisebus zu einer geselligen Ausflugsfahrt aufzubrechen  
und grüße Sie bis dahin sehr herzlich.

Ihr

Urban Singler,  
Bürgermeister

## Neue Postfiliale in Bleibach

Die Deutsche Post hat mit einem Schreiben vom 20.3.2015 der Verwaltung mitgeteilt, dass die neue Postfiliale Bleibach im Geschäft von Herrn Christian Sexauer, Bahnhofstr. 19, sein wird.

Die Eröffnung ist am Dienstag, 12. Mai 2015.

**Die Öffnungszeiten in der ersten Woche der Einarbeitung (12. – 19. Mai 2015) sind:** Di. – Fr. 9:00 – 12:00 Uhr und 14:30 – 17:30 Uhr, Sa. 9:00 – 12:00 Uhr.

**Ab dem 20. Mai 2015 wird die Filiale zu den üblichen Öffnungszeiten des Getränkemarktes geöffnet sein:** Mo. – Fr. 9:00 – 20:00 Uhr und Sa. 9:00 – 18:00 Uhr.

Ihre Gemeindeverwaltung

### Neue Ablagestellen des Mitteilungsblattes

Liebe Leserinnen, liebe Leser,  
in der Gemeinde Gutach war einiges im Wandel, weshalb sich einige Ablagestellen geändert haben. Sie finden nun das Mitteilungsblatt an folgenden Stellen:

<b>Gutach:</b>	Filiale der Volksbank (wie üblich) Marien-Apotheke
<b>Bleibach:</b>	Filiale der Volksbank (wie üblich) Neue Filiale der Sparkasse Im Rewe-Markt Getränke Sexauer
<b>Siegelau:</b>	Am Feuerwehrhaus (wie üblich)
<b>Oberspitzbach:</b>	An der Kirche (wie üblich)

Ihre Gemeindeverwaltung

## Grundsteuer und Gewerbesteuer II. Quartal 2015

Am **15. Mai 2015** werden die Grundsteuer- und Gewerbesteueranzahlungen für das II. Quartal 2015 fällig.

Zu diesen Quartalszahlungen werden keine gesonderten Bescheide verschickt. Die Höhe der Grundsteuer bzw. der Gewerbesteuer ersehen Sie aus den Ihnen zuletzt zugestellten Jahres- bzw. Änderungsbescheiden.

Bitte überweisen Sie die fälligen Beträge unter Angabe des Buchungszeichens, sofern Sie der Gemeindekasse keine Abbuchungsermächtigung erteilt haben.

Möchten Sie zukünftig die fälligen Beträge der Gemeinde Gutach im Breisgau auch abbuchen lassen, erhalten Sie bei uns ein entsprechendes Formular, rufen Sie an auf der Gemeindekasse 07685/9101-18. Sie können uns die Abbuchungsermächtigung auch über das Internet erteilen [www.gutach.de/](http://www.gutach.de/) - **Bürger-Service – Abbuchungsermächtigung.**

Ihre Gemeindeverwaltung

## Bevölkerungsfortschreibung

Das Statistische Landesamt Baden-Württemberg teilte uns mit, dass sich die Einwohnerzahl unserer Gemeinde auf Basis des Zensus vom 09.05.2011 zum 30.09.2014 auf **4.274** Personen beläuft.

Davon

- männlich 2.115 Personen
- weiblich 2.159 Personen

Am 30.06.2014 belief sich die Einwohnerzahl auf 4.246 Personen.

Ihre Gemeindeverwaltung

### Voranzeige

#### Redaktionsschluss wird vorverlegt!

Wegen des Feiertages „Pfungstmontag“ wird der Redaktionsschluss für das Mitteilungsblatt Nr. 22 auf **Freitag, 22.05.2015, 9.00 Uhr**

vorverlegt.

Wir bitten um Beachtung!  
Nussbaum Medien Rottwei

## Die Gemeinde

### Gutach im Breisgau gratuliert



## Herzlichen Glückwunsch zum Geburtstag

am **15. Mai 2015**

Herrn Wilhelm Fehrenbach,  
Talstr. 30

zum 79. Geburtstag

am **17. Mai 2015**

Herrn Emil Hermann Schneider,  
Talstr. 67

zum 78. Geburtstag

Frau Berta Ketterer,  
Paulstr. 8

zum 89. Geburtstag

am **20. Mai**

Frau Hilda Rüb,  
Simonswälder Str. 87

zum 80. Geburtstag

*Auch den Altersjubilaren, die namentlich nicht genannt werden wollen, gratulieren wir recht herzlich zu ihrem Geburtstag und wünschen alles erdenklich Gute, vor allem jedoch Gesundheit und Wohlergehen.*

## BEKANNTMACHUNGEN ANDERER BEHÖRDEN

### Mitteilungen des Landratsamtes Emmendingen



## Landwirtschaftsamt

### Gärtnern und Kochen mit Kindern auf der Hochburg am 22. Mai 2015

Säen und Pflanzen, Pflegen und Ernten begeistert Kinder. Sie sehen dabei anschaulich, woher Obst und Gemüse kommen. Die neuen Hochbeete des Landwirtschaftlichen Bildungszentrums Hochburg ermöglichen, das Gartenjahr hautnah zu erleben. Im Mai wird der erste Salat geerntet und verschiedenes Gemüse und essbare Blumen gepflanzt. In der Lehrküche werden anschließend einfache Speisen zubereitet, die zu Hause von den Kindern nachgekocht werden können. – Die Rezepte dürfen natürlich mitgenommen werden.

Bitte unempfindliche Kleidung und Gummistiefel anziehen, sowie Plastikdosen zum Mitnehmen der Speisen mitbringen. Der Kurs Gartenküche wird für Kinder von 6-12 Jahren am Freitag, 22. Mai 2015 von 15 bis 18 Uhr angeboten. Die Teilnahmegebühr beträgt 3 € plus 5 € für Lebensmittel und Materialkosten. Der Beitrag kann auf Nachfrage reduziert werden.

*Anmeldung bis zum 18. Mai beim Landwirtschaftsamt Emmendingen, Tel: 07641/451-9110. Der Kurs wird im Rahmen der Initiative „Komm in Form“ durch das Ministerium für Ländlichen Raum und Verbraucherschutz Baden-Württemberg gefördert.*

## Bundesagentur für Arbeit Agentur für Arbeit Freiburg



### Berufe konkret

## Einstieg in den öffentlichen Dienst

Am **Donnerstag, 21. Mai**, informieren Referentinnen und Referenten der Stadt Freiburg, des Finanzamts Freiburg-Land und der Agentur für Arbeit Freiburg über Einstiegsmöglichkeiten in den gehobenen Dienst öffentlicher Ver-



waltungen in Verbindung mit einem Hochschulabschluss. Die Veranstaltung beginnt um 19 Uhr im Berufsinformationszentrum (BiZ, Raum A007) der Agentur für Arbeit Freiburg, Lehener Straße 77.

Die Veranstaltung richtet sich an Studieninteressierte und deren Eltern, die sich aus erster Hand über Studium und Beruf informieren wollen. Sie ist Teil der Vortragsreihe „Berufe konkret“, einem Angebot der Abiturienten- und Studienberatung im Hochschulteam der Agentur für Arbeit Freiburg. Die Teilnahme ist kostenlos, eine Anmeldung ist nicht erforderlich.

## Vortragsreihe „Von der UNI in den Beruf“

### Berufsfeld und Berufschancen für Sozial- und Geisteswissenschaftlicher

Am Donnerstag, 21. Mai, informiert Elisabeth Zenkner, Beraterin im Hochschulteam der Agentur für Arbeit Freiburg, über das Berufsfeld der Sozial- und Geisteswissenschaften sowie den Berufschancen dort. Die Veranstaltung beginnt um 18:15 Uhr im Kollegiengebäude I (Hörsaal 1098) der Albert-Ludwigs-Universität Freiburg.

Studierende und Hochschulabsolventen erfahren, wie man mit Eigeninitiative und Kreativität den Berufseinstieg erfolgreich gestaltet. Neben einem Überblick über den aktuellen Arbeitsmarkt für Sozial- und Geisteswissenschaftler gibt es Informationen zu traditionellen und alternativen Berufsfeldern, zu Strategien für die Praktika- und Stellensuche sowie zu wichtigen Informationsquellen und Jobbörsen.

Der Vortrag ist Teil der Veranstaltungsreihe „Von der Uni in den Beruf“, die in Kooperation von Agentur für Arbeit Freiburg und dem Service Center Studium der Albert-Ludwigs-Universität für Studierende und Hochschulabsolventen organisiert wird.

### BIZ & Donna

## Minijob und Rente

Am Donnerstag, 21. Mai, informiert Jürgen Fischer, Leiter des Kompetenzzentrums Firmenkunden der AOK Südlicher Oberrhein, zu Chancen und Risiken von Minijobs. Die Veranstaltung beginnt um 14:30 Uhr im Raum A007 des Berufsinformationszentrums (BiZ) der Agentur für Arbeit Freiburg, Lehener Straße 77.

Antworten gibt es auf folgende Fragen: Wieviel darf man sozialversicherungsfrei verdienen? 1000 € im Monat und trotzdem nur Aushilfe? Welche Auswirkungen hat der neue Mindestlohn auf den Minijob? Arbeitslos – was ist zu beachten? Wieviel darf steuerfrei dazuverdient werden? Kann man auch mehrere Beschäftigungen ausüben? Gibt es Urlaubs- und Entgeltfortzahlungsansprüche? Hat die Aushilfstätigkeit Auswirkungen auf die kostenfreie Familienversicherung? Ist man als Aushilfe auch renten- und arbeitslosenversichert und welche Ansprüche hat man?

Die Veranstaltung ist Teil der von Elsa Moser organisierten Vortragsreihe BiZ & Donna. Als Beauftragte für Chancengleichheit am Arbeitsmarkt berät sie in der Agentur für Arbeit Freiburg in übergeordneten Fragen der Frauenförderung, der Gleichstellung von Frauen und Männern am Arbeitsmarkt und der Vereinbarkeit von Familie und Beruf. Eine Anmeldung ist nicht erforderlich.

### Grenzen überschreiten für Bildung und Studium

## Deutsch-französische Berufsberatung im BiZ

Am Donnerstag, 21. Mai, informiert die französische Berufsberatung im Berufsinformationszentrum (BiZ) der Agentur für Arbeit Freiburg, Lehener Straße 77, über Ausbildungs- und Studienmöglichkeiten in Frankreich.

Die oberrheinische Region bietet auch grenzüberschreitend hervorragende Möglichkeiten zur Ausbildung und Erweiterung des persönlichen Horizonts. Mit einem Berufs- oder Studienabschluss in Frankreich vertieft man zudem

Sprache und Kultur des regional wichtigsten Nachbarn. Frankreichinteressierte können sich wahlweise in deutscher oder französischer Sprache individuell beraten lassen (Terminreservierung Telefon 0761 2710 264, Telefax: -465, E-Mail: freiburg.biz@arbeitsagentur.de).

## Deutsche Rentenversicherung

### Gesetzliche Neuregelung zum 1. Juli 2015

#### Keine Kürzung mehr bei Waisenrenten

Ab 1. Juli 2015 werden Waisenrenten nach einer Gesetzesänderung nicht mehr einkommensabhängig gekürzt. Das eigene Einkommen spielt dann keine Rolle mehr, teilt die Deutsche Rentenversicherung (DRV) Baden-Württemberg mit. Alle derzeit gekürzt gezahlten Waisenrenten berechnet die DRV neu und zahlt sie dann ab 1. Juli ungekürzt weiter. Ein gesonderter Antrag ist dafür nicht erforderlich. Bislang musste die Rentenversicherung von den rund insgesamt 180.400 Renten, die Ende 2013 bundesweit an volljährige Waisen gezahlt wurden, etwa 16.500 aufgrund der Einkommensanrechnung kürzen. Erweitern wird sich auch der Kreis der volljährigen Waisen, die einen Anspruch auf eine Hinterbliebenenrente aus der gesetzlichen Rentenversicherung haben. Neben dem freiwilligen sozialen oder ökologischen Jahr sowie dem Bundesfreiwilligendienst führen zukünftig weitere Freiwilligendienste (beispielsweise Internationaler Jugendfreiwilligendienst, Erasmus+) zu einem Anspruch auf Waisenrente. Damit erfolgt eine Angleichung an das Kindergeldrecht. Die Zahlung der Waisenrente erfolgt in der Regel längstens bis zum 27. Lebensjahr. Wichtig: Volljährige Waisen, die zum künftig erweiterten Berechtigtenkreis gehören und einen Anspruch auf Halb- oder Vollwaisenrente haben, müssen diese beantragen.

Weitere Auskünfte zu den Themen Rente, Rehabilitation und Altersvorsorge gibt es bei der Deutschen Rentenversicherung Baden-Württemberg in unserem Regionalzentrum in Freiburg unter 0761 207070, in unserer Außenstelle in Lörrach unter 07621 4225610, in unserem Sprechtagort in Waldhütten Tiengen unter 07751 89580 und im ganzen Land, über das kostenlose Servicetelefon unter 0800 100048024 sowie im Internet unter [www.deutsche-rentenversicherung-bw.de](http://www.deutsche-rentenversicherung-bw.de).

## ZWEITÄLERLAND ELZTAL & SIMONSWÄLDERTAL



### Neues Wander-Highlight Schwarzwälder Hüttenwinkel eröffnet.



Nach mehreren Jahren der konzeptionellen Planung und der Ausarbeitung von fünf neuen Rundwanderwegen wurde am Sonntag, 3. Mai 2015 der „Schwarzwälder Hüttenwinkel“ offiziell eröffnet. Das Projekt ist eine gemeinsame Marke der Gemeinden Biederbach, Freiamt, Gutach im Breisgau, Simonswald, Winden im Elztal und der Stadt Elzach und ist ein von LEADER gefördertes Projekt. Begleitet und vermarktet wird der Schwarzwälder Hüttenwinkel von der Elztal und Simonswäldertal Tourismus GmbH & Co KG. Mit Beginn des Naturpark-Marktes um 11.30 Uhr wurde der Startschuss zur Eröffnung des Schwarzwälder Hüttenwinkels gegeben. Ulrike Schneider, die Geschäftsführerin der

ZweiTalerLand Tourismus GmbH nahm die Eroffnung im Beisein von den Burgermeistern der beteiligten Gemeinden und weiteren Ehrengasten vor.

Der Schwarzwalder Huttenwinkel bietet auf seinen naturnahen Wanderwegen ursprunglichen Charme und authentischen Genuss. Bewirtschaftete, urige Hutten laden wahrend der Wandertour zur gemutlichen Rast und Einkehr am Wegesrand ein. Angeboten werden deftige Vesper mit Produkten aus unserer Region - einfach, ursprunglich und echt badisch. Gemeinsam mit den Verantwortlichen aus Gastronomie, Verwaltung, Touristik, den Huttenbetreibern und dem Schwarzwaldverein, wurde das Produkt „Schwarzwalder Huttenwinkel“ entwickelt und realisiert.

Weitere Informationen zum Schwarzwalder Huttenwinkel erhalten Sie unter [www.schwarzwaelder-huettenwinkel.de](http://www.schwarzwaelder-huettenwinkel.de).

## KIRCHLICHE NACHRICHTEN

### Evang. Paul-Gerhardt-Gemeinde Kollnau-Gutach



**Am Donnerstag, den 14. Mai 2015**

10:00 Uhr - Gottesdienst zu Christi Himmelfahrt  
14:30 Uhr - Seniorencafé im Gemeindehaus

**Am Sonntag, 17. Mai 2015**

09:30 Uhr - Gottesdienst mit Hl. Abendmahl

**Am Dienstag, den 19. Mai 2015**

19:30 Uhr - Ökum. Gesprächskreis "Frieden"  
(Kollnau ev. Gemeindehaus)

**Maiandacht in St. Georg am Freitag, 22. Mai 2015**

Die kfd Bleibach lädt herzlich am 22.05.2015 um 18.00 Uhr zur Maiandacht ein. Anschließend sind alle zu Bowle und Imbiss in den Saal unter der Kirche eingeladen. Über eine zahlreiche Teilnahme würden wir uns freuen.  
Ihr kfd - Team

## VEREINSNACHRICHTEN

### Kirchenbauförderverein St. Georg Bleibach



**Neue Schließanlage in Gebäuden der Pfarrgemeinde St. Georg Bleibach!**

Die Schließzylinder der Schlösser in den Gebäuden unserer Pfarrgemeinde St. Georg sind in die Jahre gekommen und funktionieren teilweise nicht mehr richtig. Eine Reparatur wäre vergleichsweise teuer. Die Schließanlagen in der **KIRCHE**, dem **PFARRHAUS** und dem **KINDERGARTEN** werden deshalb komplett ausgetauscht. Die Vorstände der Vereine oder sonstige Personen, die bislang einen Schlüssel zu die-

sen bzw. Teilen dieser Gebäude besitzen, werden gebeten, bis zum **15.05.2015 einen neuen Schlüssel** im Pfarrbüro in Gutach abzuholen. Dabei wird die neue Schlüssel-Nr. registriert und der Empfänger bestätigt den Erhalt durch seine Unterschrift. Die Schlösser an allen drei oben genannten Gebäuden werden nach Ablauf dieser Frist, also nach dem 15.05.2015, ausgetauscht. Ein Zugang mit den bisherigen Schlüsseln ist ab diesem Zeitpunkt dann nicht mehr möglich! Wir bitten die alten Schlüssel danach im Pfarrbüro wieder abzugeben. Bitte beachten Sie dazu die Öffnungszeiten im Pfarrbüro.

Ihr Gemeindeteam St. Georg

## Kleinkunst in der Güterhalle e.V.

**Musik in der Güterhalle am Mittwoch, 13. Mai um 20 Uhr**  
Goschehobel und Band



Vorverkauf: Blumeninsel Gutach, Buchhandlungen Merkle Elzach und Augustiniok Waldkirch, ZweitalerLand Bleibach

## Trachtenkapelle Musikverein Bleibach e.V.



**Themenkonzert „New York“ der TKMV Bleibach e.V.**

Einmal nach New York zu reisen, dieser Traum geht nun für die Trachtenkapelle Bleibach in Erfüllung – zumindest musikalisch, bei ihrem Themenkonzert am 16. Mai.

Nach einer spektakulären Landung auf dem Kennedy-Flughafen geht die „Reisegruppe“ unter der (Reise-)Leitung von Frank Kiener, auf große Big Apple-Entdeckungstour und lässt Sehenswürdigkeiten wie die Freiheitsstatue und die Wolkenkratzer von Manhattan hörbar werden. Auf dem Programm stehen außerdem: eine Gospelmesse in Harlem, eine rasante Shoppingtour auf der 5th Avenue, ein Spaziergang durch den Central Park und ein Abendessen in China Town. Spannend wird es, einen Truck der legendären New Yorker Feuerwehr bei einem Einsatz zu begleiten.

Außerdem die Sensation: Die Trachtenkapelle wird im Madison Square Garden auftreten (!) und gemeinsam mit Star-gast Janis Garnelis (Gesang) zum 100. Geburtstag von Frank Sinatra, drei seiner größten Hits präsentieren.

Dann geht es auf den Broadway ins ABBA-Musical „Mamma Mia“. Außerdem treffen wir dort Elena Auerbach und ihre charmanten Tanzkolleginnen der Showtanzgruppe „Provocation“ (Freiburg), die uns mitnehmen auf eine glamouröse Musical-Show mit Tanzakrobatik und Live-Gesang. Und als finales Feuerwerk, ein gemeinsamer Auftritt der Trachtenkapelle Bleibach mit der Showtanzgruppe „Provocation“.

Gelegenheit um noch tiefer in das (New Yorker) Nachtleben einzutauchen, dann im Anschluss, bei der „Dance Night“ mit DJ Hannes.

**Samstag, den 16. Mai, 20:00 Uhr, Festhalle Bleibach**  
Kartenvorverkauf: Haushaltswaren Fehrenbach

## IMPRESSUM



**Herausgeber:** Gemeindeverwaltung Gutach im Breisgau  
Dorfstraße 33, 79261 Gutach im Breisgau

**Druck und Verlag:**

Nussbaum Medien Rottweil GmbH & Co. KG, Durschstraße 70,  
78628 Rottweil, Telefon 0741 5340-0, Fax 0741 65 85

**Verantwortlich für den amtlichen Teil, alle sonstigen Verlautbarungen und Mitteilungen:**

Bürgermeister Urban Singler oder sein Vertreter im Amt  
Für „Was sonst noch interessiert“ und den Anzeigenteil:  
Brigitte Nussbaum

Es gilt die jeweils aktuelle Anzeigen-Preisliste.



## SC Gutach-Bleibach e.V.



## SC Jugendabteilung

## Samstag, 16.05.2015

- 10:30 Uhr, E-Junioren, JSG Simonswald : SC GB  
 11:00 Uhr, D-Juniorinnen, ESV Freiburg 2 : SC GB  
 13:00 Uhr, C-Junioren, SV Waldkirch : SG Simonswald  
 14:30 Uhr, C2-Junioren, SG Simonswald : SG König-schaffhausen 2  
 15:00 Uhr, B-Junioren, SG Oberhausen : SG GB

## Sonntag, 17.05.2015

- 11:00 Uhr, E2-Junioren, SG Buchholz 2 : SC GB  
 14:00 Uhr, B-Juniorinnen, SC GB : SV Gottenheim

## Montag, 18.05.2015

- 19:00 Uhr, B2-Junioren, SG GB : SpVgg. Gundelf./Wildtal 2

## Schwarzwaldverein Kollnau-Gutach

Am Sonntag, 17.05.2015 Gemeinschaftswanderung der Ortsgruppen Elzach, Winden, Simonswald und Kollnau-Gutach. „Vom Eulenzwald zum Kreuzmoos“ (Einkehr). Treffpunkt Bahnhof Bleibach um 9:20 Uhr. Rückfahrt vom Kreuzmoos mit dem Bus. Fahrtkosten ca. 2,00 Euro bis 3,00 Euro – je nach Teilnehmerzahl.

## AUS DEN NACHBARGEMEINDEN

## Großes Frühlingsfest bei der Finstermiehli in Biederbach

Vom 13. Mai bis 17. Mai veranstaltet der Musikverein Trachtenkapelle Biederbach sein Frühlingsfest im ehemaligen Sägewerk bei der Finstermiehli im Ortsteil Finsterbach. Der Auftakt macht am **Mittwoch, 13. Mai** ab 20:30 Uhr die Band **AllgäuPower**. AllgäuPower gehört seit Jahren zum festen Programmpunkt beim Frühlingsfest und wird mit ihren sensationellen Showeinlagen die Finstermiehli zum Beben bringen. Einlass ist ab 19 Uhr. Veranstaltung bereits ausverkauft. Am **Donnerstag, 14. Mai** ist ab 11 Uhr das **Oldtimertreffen** für alle Liebhaber alter Fahrzeuge ein beliebtes Ausflugsziel. Eine Ausfahrt für Autos und Motorräder ist ab 13.30 Uhr und ab 14.00 Uhr für Bulldog geplant. Um

15.30 Uhr gibt es Prämierungen in den Kategorien: Zweirad, Bulldog, Auto: weiteste Anfahrt, ältestes Fahrzeug, niedrigste PS-Zahl, größte Gruppe. Es gibt einen reichhaltigen Mittagstisch, Kaffee und Kuchen.

Am **Freitag, 15. Mai** werden zum ersten Mal die Kabarettisten **Bure zum Alange**, übersetzt „Bauern zum Anfassen“ die Finstermiehli zum Lachen bringen und Geschichten aus dem Bauernleben erzählen. Einlass ist ab 19 Uhr. Beginn: 20:30 Uhr. Karten gibt es im Vorverkauf für 7 € unter 0174/4032986 oder [www.trachtenkapelle-biederbach.de](http://www.trachtenkapelle-biederbach.de), Abendkasse 8 €. Am **Samstag, 16. Mai** wird die Liveband **Wilde Engel** ab 21 Uhr mit ihrem Repertoire für gute Stimmung in der Finstermiehli sorgen. Hin und zurück besteht die Möglichkeit mit dem Busshuttle. Am **Sonntag, 17. Mai** ist traditionell **Blasmusik- und Familientag**. Es gibt einen reichhaltigen Mittagstisch, Kaffee und Kuchen sowie für die Kleinen ein buntes Kinderprogramm. Spannend wird es gegen 15 Uhr beim 6. Biederbacher Entenrennen, wo die Besucher ein gelbes Quitschentlein auf dem Bach ins Rennen schicken. Den schnellsten Enten winken Preise im Gesamtwert von über 500 Euro. Umrahmt wird der Blasmusiktage mit den Musikvereinen Simonswald, Siegelau, Seelbach und der Volkstanzgruppe Biederbach.

## Fahrplan Busshuttle am Samstag:

Hinfahrt: 22 Uhr und 23.15 Uhr ab Bahnhof Elzach. Rückfahrt: 2:30 Uhr und 3:30 Uhr bis Bleibach Bahnhof (über Bahnhof Elzach). Halt an allen regulären Haltestellen.

## Sägewerkhalle beheizt!

Mehr Infos unter [www.trachtenkapelle-biederbach.de](http://www.trachtenkapelle-biederbach.de)

## Waldfest am 17. Mai 2015

Der Waldkindergarten Elzach e.V. veranstaltet am 17. Mai 2015 sein diesjähriges Waldfest. **Von 14.30 Uhr bis 17.30 Uhr** können sich Ihre Kinder bei einem kreativen Spiel- und Spaßangebot auf unserer schönen Lichtung im Kalmerwald austoben. Die Eltern dürfen gerne die Gelegenheit nutzen, sich unseren Bauwagen und das vielseitige Gelände drumherum in aller Ruhe zu betrachten. Wer bei so viel Bewegung und Aktion hungrig geworden ist, kann sich bei Kaffee, Kuchen, Würstchen und div. Getränken stärken. Um Ihnen und Ihrer Familie den „Aufstieg“ zu unserem Bauwagen zu erleichtern, erhalten die Erwachsenen am „unteren“ Bauwagen ein Gläschen Sekt und für die Kinder liegt eine spannende Aufgabe bereit.

## SONSTIGES

## Informationsveranstaltung:

## Geburt im Kreiskrankenhaus Emmendingen

Die Chefärztin der gynäkologisch-geburtshilflichen Abteilung, Dr. Barbara Heitzelmann, und die Hebamme Susanne Krieg werden **den ersten Abend** gestalten.

Dabei geht es zum einen über die Möglichkeit der Hebammenhilfe und deren Angebote in der Schwangerschaft.

Außerdem geben sie einen Überblick über alle Abschnitte der Geburt; von Vorwehen und Geburtswehen, sowie über hilfreiche Möglichkeiten der Entspannung und Schmerzerleichterung.

**In Ergänzung der Geburtsvorbereitungskurse geht es uns darum, wie wir die Gebärenden und ihre Partner in individueller und familiärer Atmosphäre auf ihrem Weg zur Geburt des Kindes unterstützen können.**

**Am zweiten Abend** wird Frau Heidi Reinbold, Still- und Laktationsberaterin, Sie auf die ersten Tage nach der Geburt vorbereiten.

Die werdenden Eltern bekommen Informationen über die Förderung der Bindung (Bonding), zur Ernährung und den Bedürfnissen ihres Neugeborenen - so wollen wir die junge Familie unterstützen und begleiten auf ihrem Weg in die Gemeinsamkeit.

- Wann: am Mittwoch, 20. Mai 2015 und am Mittwoch, 27. Mai 2015, jeweils 18:30 Uhr bis 20:00 Uhr
- Wo: im Veranstaltungsraum im Nebengebäude, U1, Adolf-Sexauer-Straße 3, kostenlose Parkplätze vor dem Haus.

## Kleiderladen Waldkirch wurde eröffnet

Seit Freitag, den 17. April, ist der „Kleiderladen Waldkirch“ in der Lange Straße 94 geöffnet.

Viele zukünftige Kunden und Spender haben darauf gewartet. Nun ist der Mietvertrag abgeschlossen, der Raum eingerichtet, die ersten Kleiderspenden sind eingeräumt und aufgehängt. Noch ist nicht alles ganz fertig, aber der Betrieb kann schon mal starten. In einer Probephase von drei Monaten wollen die ehrenamtlichen Helferinnen prüfen, ob die Öffnungszeiten und die Organisation passen oder verändert werden müssen. Zunächst werden die Kleidungsstücke nicht verkauft, sondern gegen eine kleine Spende ausgegeben. Kunden im Kleiderladen können alle Menschen mit niedrigem Einkommen sein, wie Arbeitslose, Hartz IV-Empfänger, Minijobber, Geringverdiener, Menschen mit kleiner Rente und Flüchtlinge. Angeboten werden Kleidungsstücke für Frauen, Männer und Kinder, außerdem Haustextilien wie Handtücher und Bettwäsche. Diese Waren können gern von der Bevölkerung gespendet werden, bitte nur in gutem Zustand, so, wie man sie selbst verwenden würde. Die Spenden können während der Öffnungszeiten im Laden abgegeben werden.

**Vorerst ist der Kleiderladen an drei Tagen in der Woche jeweils für drei Stunden geöffnet:**

- Mittwoch von 11 bis 14 Uhr,
- Donnerstag von 16 bis 19 Uhr,
- Freitag von 13 bis 16 Uhr.

**In diesen Zeiten ist der Laden auch telefonisch erreichbar: 0151-7268 1014.**

## Diakonisches Werk Emmendingen - Die Emmendinger Selbsthilfegruppe für Messies sucht neue Teilnehmer!

Seit September 2012 treffen sich 14-täglich regelmäßig die Teilnehmer einer Selbsthilfegruppe für Messies in den Räumen des Markt 15 im Haus zum Engel in Emmendingen. Die Gruppe möchte sich gerne vergrößern deshalb sind betroffene Interessierte herzlich willkommen!

Was sind Messies? Messies sind Menschen, die unsystematisch Papier, Kleider, Bücher, Andenken, Infomaterial und dergleichen mehr sammeln. Sie können sich nicht entscheiden, diese zu sortieren, zu ordnen oder wegzugeben. Die Wohnung wird immer voller und chaotischer und Termine können nicht rechtzeitig eingehalten werden.

Das Chaos kann sich auch in anderen Lebensbereichen ausbreiten wie z.B. Finanzen, soziale Beziehungen, Gesundheit und die Berufsausübung. Die betroffenen Menschen leiden darunter und geraten durch Scham oft in eine zunehmende Isolation. Deshalb ist es wichtig, dass Betroffene zusammenfinden und sich austauschen, um Lösungen zu erarbeiten.

Die Emmendinger Selbsthilfegruppe für Messies trifft sich **14-täglich am Mittwochabend von 18:30 bis 20:30 Uhr** im Ladenafo des **Markt 15, Karl-Friedrich-Str. 20 in Emmendingen**. Ansprechpartnerin ist Brigitte Kiefer. Das Angebot ist kostenfrei, eine Anmeldung ist nicht erforderlich. Betroffene sind jederzeit herzlich willkommen!

**Nähere Infos und Kontakt** über Ruth Hofmann, Markt 15, Karl-Friedrich-Str. 20, 79312 Emmendingen, Tel. 07641-9335138, E-Mail: markt15@diakonie-emmendingen.de.

## Beratungsservice für internationale Fachkräfte

Am **Donnerstag, den 21. Mai 2015 von 15 - 18 Uhr** bietet das Welcome Center für internationale Fachkräfte Freiburg-Oberrhein wieder Beratungen für internationale Fachkräfte und für Unternehmen im Landkreis Emmendingen im Haus am Festplatz des Landratsamtes Emmendingen, Schwarz-

waldstr. 4, Zimmer 136, 1.OG, an. Frau Müller des Welcome Centers informiert und berät Fachkräfte aus dem Ausland (EU und Nicht-EU) zu Themen wie Arbeit, Wohnen, Sprache, Kinderbetreuung, Anerkennung des Berufsabschlusses, Familie, Bildung, Alltag in Deutschland, Freizeit u.v.m. Für Unternehmen bietet das Welcome Center Information und Beratung zu Rekrutierung und Integration internationaler Fachkräfte. Terminvereinbarungen sind auch außerhalb dieser Zeiten und im eigenen Unternehmen möglich.

**Anmeldung und Terminvereinbarung unter:**

Tel.: 0761-13 79 79 55 oder per

E-Mail: [welcomecenter@fwtm.de](mailto:welcomecenter@fwtm.de)

Weitere Infos unter:

[www.welcomecenter-freiburg-oberrhein.de](http://www.welcomecenter-freiburg-oberrhein.de)

Die Beratung ist kostenlos und findet auf Deutsch od Englisch statt.

## Europa erleben – Jugendbegegnung in Cassino / Italien

Vom 31.07.-15.08.2015 findet eine Jugendbegegnung in Cassino in Italien statt. Dieses Angebot des Volksbundes Deutsche Kriegsgräberfürsorge e.V. richtet sich an junge Menschen zwischen 16 und 24 Jahren, die diesen Sommer nicht nur etwas erleben, sondern sich auch engagieren möchten. Vom Kloster Monte Cassino aus hat man einen herrlichen Blick in die weite Landschaft und kann sich auch nur schwer vorstellen, dass hier im Jahr 1944 Soldaten aus neun verschiedenen Nationen gegeneinander gekämpft haben. Die Kriegsgräberstätten all dieser Nationen mahnen nachdrücklich zum Frieden und zur internationalen Zusammenarbeit. Im Team unterstützen wir die Pflegearbeiten auf dem deutschen Soldatenfriedhof in Caira bei Cassino.

Bei dem zweiwöchigen Aufenthalt in Italien lernen wir Land und Leute kennen und erfahren viel von der Kultur und Geschichte dieses Landes. Auch die Freizeit kommt nicht zu kurz: wir besuchen die traumhaft schönen Strände um Gaeta und unternehmen Exkursionen zum Vesuv und anderen attraktiven Zielen in der Region. Bei Gelati und Cappuccino genießen wir die Sonne und verbringen gemeinsam Zeit mit neuen Freunden. Wir schlagen unsere Zeltstadt auf friedhofseigenem Gelände auf und werden von Köchen gut gepflegt. Auf der Rückreise nach Ulm steht mit dem zweitägigen Besuch von Rom und der Umgebung, wo wir auch übernachten, noch ein ganz besonderes Highlight auf dem Programm.

Weitere Infos erhalten Sie beim Landesverband Baden-Württemberg unter Tel. 07531-9052-0 oder per E-Mail an [LV-Konstanz@volksbund.de](mailto:LV-Konstanz@volksbund.de)



## Erneut nur geringe Tarifierpassung im Regio-Verkehrsverbund Freiburg (RVF)

- Zum 1.08.2015 leichte Anpassung bei den Zeitkarten
- Erhöhung des Solidarbeitrags zum SemesterTicket; SemesterTicket-Preis bleibt aber konstant
- RegioKarten weiterhin die günstige Alternative zum Individualverkehr
- Einzelfahrscheine verteuern sich nicht



Die zum 1. August 2015 geplante Tarifierhöhung im RVF fällt in diesem Jahr erneut gering aus. Basis für die Tarifierhöhung ist die nahverkehrsspezifische Inflationsrate, die aus den Vorjahreswerten ermittelt wird. Sie lag 2014, trotz steigender Lohnkosten, wegen der stark gesunkenen Dieselpreise auf einem niedrigen Wert.

#### Geringe Anpassung der Preise bei den Zeitkarten

Der Preis der RegioKarte „Übertragbar“ wird um 0,50 Euro auf 54,00 Euro monatlich angepasst. Entsprechend angehoben werden dann auch die RegioKarten „Jahr“, „Abo“ und „Job“. Diese kosten aber weiterhin klar unter 50 Euro; das Abonnement der RegioKarte etwa liegt bei 47,30 Euro pro Monat. Für die Fahrgäste besonders bequem: es wird nach Hause zugestellt, die Beträge monatlich abgebucht. Die RegioKarte „Basis“ ohne Übertragbarkeit, Mitnahmeregelung und flexiblen Beginn verteuert sich ebenfalls lediglich um 0,50 Euro auf 51,50 Euro. Die Ergänzungskarten für RegioKarten-Inhaber, die in einen der Nachbarverbände TGO, VSB, RVL oder WTV pendeln, werden nach 2 Jahren der Preisstabilität um 1,00 Euro auf 21,00 erhöht. Im Ausbildungsverkehr wird die RegioKarte „Schüler /Azubi“ um 0,50 Euro pro Monat teurer und kostet dann 38,50 Euro. Simone Stahl, Geschäftsführerin des RVF, setzt die geplante Tarifmaßnahme ins Verhältnis: „Die RegioKarten bleiben auch nach der Tarifierhöhung im Vergleich zu anderen Verbänden sowie im Vergleich zu den Kosten des Individualverkehrs konkurrenzlos günstig“.

**SemesterTicket bleibt preisstabil, Soli verteuert sich auf 22,00 Euro**

Beim SemesterTicket wird erstmals wieder seit zehn Jahren der Solidarbeitrag, den alle Studierenden der angeschlossenen Hochschulen entrichten, angepasst. Er steigt zum Wintersemester 2015/16 von 19,00 auf 22,00 Euro. Der Preis des SemesterTickets wird nicht erhöht. Für alle berechtigten Studierenden, die kein SemesterTicket kaufen, wird die Freizeitregelung verbessert. Mit dem Studierendenausweis kann der ÖPNV im Verbundgebiet zukünftig bereits ab 19:00 Uhr – statt bisher 19:30 Uhr – genutzt werden. Dorothee Koch, Geschäftsführerin des RVF, erläutert zum SemesterTicket: „Unser Tarifangebot für Studierende hat zwei Finanzierungssäulen: den Solidarbeitrag und den Preis des SemesterTickets. In den letzten zehn Jahren haben sich alle Tarifierhöhungen ausschließlich im Preis des SemesterTickets niedergeschlagen. Dadurch ist ein Ungleichgewicht entstanden. Wir sind froh, dass jetzt mit dem Studierendenwerk und den Studierendenvertretungen der Hochschulen eine Regelung vereinbart werden konnte, die den Kauf des SemesterTickets wieder attraktiver machen wird.“

#### Im Barverkehr bleiben die Preise nahezu stabil

Im Barverkehr wird es kaum Anpassung geben. Sowohl Einzelfahrscheine als auch 2x4 FahrtenKarten und PunkteKarten bleiben preisstabil. Lediglich die Tageskarten REGIO24 für 1 und 5 Personen werden minimal angepasst. Außerdem gibt es eine Erhöhung beim RegioElsass Ticket Colmar sowohl für eine Person (0,90 Euro) als auch in der 5-Personen-Variante (1,80 Euro). Die Beschlussfassung zur Tarifanpassung fand im Aufsichtsrat des RVF statt. Der Beschließende Ausschuss des Zweckverbands Regio-Nahverkehr Freiburg (ZRF) wurde vorab über die geplante Ausgestaltung der Tarifierhöhung und deren Hintergründe informiert.

Kontakt: Regio-Verkehrsverbund Freiburg GmbH (RVF), Bismarckallee 4, 79098 Freiburg, Geschäftsstellenleitung Thilo Ganter, Tel.: 0761/ 20728- 0, Fax: 0761 /20728- 10, E-Mail: info@rvf.de



## Wassonstnochinteressiert

### Vegetarisch grillen

Alternativ zu Fleisch und Würstchen grillen Sie doch mal vegetarisch.

Die Vielfalt ist unbegrenzt und sicher nicht langweilig. Egal ob Gemüse, Tofu, Brot, Käse, Obst, Desserts oder Torten! Hier kommt alles auf den Grill.

#### Gemüse

Wichtig hierbei ist immer auf genügend Öl zu achten, damit das Gemüse nicht verbrennt und eine gleichmäßige Bräunung bekommen.

Legen Sie Ihre Gemüsespieße oder Gemüseauswahl auf Grillschalen. Wenn Sie klein geschnittene Gemüsestückchen grillen möchten, verpacken Sie diese in Alupäckchen mit Kräutern und Gewürzen, damit es saftig bleibt und die Gewürze ihr volles Aroma entfalten.

Pilze, Kartoffeln oder Gemüse in Alufolie gewickelt können auch direkt in die Glut gelegt werden. Auch Spargel lässt sich prima grillen, Fenchel und feine Steinpilze.

Nicht zu vergessen, der Klassiker, Maiskolben mit Honigbutter.

#### Tofu, Seitan und Käse

Das Angebot an vegetarischen Grillwürstchen und vegetarischen „Fleisch“ Produkten gibt es mittlerweile in jedem Supermarkt zu kaufen. Kreieren Sie doch selber welche.

Tofu und Seitan (Produkt aus Weizenmehl und Wasser, dem die Stärke entzogen wird und eine zähe, glutenfreie Masse entsteht) können nach Belieben mit Kräutern, Gewürzen, Knoblauch oder Zwiebeln und Tomatenmark verfeinert werden. Hieraus formen Sie dann Bratwürstchen und wickeln diese zum Grillen in Alufolie ein.

Bei Käse eignet sich Halloumi, Feta oder Camembert in Alufolie eingewickelt.

#### Obst

Ein Muss für Süße!

Vom Erdbeer-Grillspieß bis zur gegrillten Banane ist alles möglich. Die Bananen legen Sie beispielsweise mit der Schale auf den Rost und braten diese von beiden Seiten, bis die Schale schwarz ist. Schale der Banane aufschneiden, etwas Honig und Zimt drüber und Sie haben ein leckeres Dessert. Nehmen Sie frisches Obst, denn dieses verliert durch die Hitze etwas Säure und der Zucker in den Früchten karamellisiert. Ananas, Feigen und Pflirsche eignen sich hervorragend dazu.

Kaum zu glauben, aber Früchte und Kräuter passen prima zusammen! Probieren Sie Erdbeeren mit Basilikum oder Pflirsche mit Rosmarin.

Verfasser: Swantje Oppold

Besuchen Sie uns auf unserer Homepage:

[www.nussbaummedien.de](http://www.nussbaummedien.de)





# UNSERE AKTIONEN

im Kreis Emmendingen

IN  
KALENDER-  
WOCHE  
**21**

## Anzeigensonder- veröffentlichungen

- Auto und Zweirad in allen Orten
- Recht, Finanzierung und Versicherung in allen Orten
- Mein liebenswerter Heimatort Gutach
- Kunterbunte Tipps für Kids in allen Orten

Ich berate Sie gerne!

### HEIKE WINKELMANN

Telefon 0741/5340-37 | Telefax 07033/3204928  
heike.winkelmann@nussbaummedien.de



**NUSSBAUM MEDIEN Rottweil GmbH & Co. KG**  
Durschstraße 70 | 78628 Rottweil | ☎ 0741 5340-0  
Telefax 07033 3204928 | www.nussbaummedien.de

# UNTERRICHT



**Nachhilfe** - alle Schularten & Klassen  
jetzt zum Endspurt anmelden

Rückenwind

07681 - 49 14 24 Lange Str. 28, 79183 Waldkirch

# GESCHÄFTSANZEIGEN



## Reifenhandel

Helmut Hin  
Kirchhof 4b  
79215 Biederbach



Telefon 07682 / 67231 ab 15.00 Uhr  
Telefax 07682 / 67122

*keiner rollt keiner*

**Angebot vom 28.03. - 16.05.2015**

## Tankgutscheine

Beim Kauf von 4 Michelin-Reifen erhalten Sie  
einen Tankgutschein **von 30,00 €**

Beim Kauf von 4 Kleber-Reifen erhalten Sie  
einen Tankgutschein **von 20,00 €**

**Endspurt**

lt. den Bedingungen der Michelin Reifen Werke & Co. KG

## Volksfestzeit

so fesch feiern wir...

Von der Hocketse bis zum weltbekannten Volksfest werden nun wieder die Bierbänke aufgestellt und das gesellige Beisammensein gefeiert. Passend dazu suchen wir nun Ihren schönsten Schnapsschuss zum Thema "Volksfest".

Der Fotograf des Bildes mit den meisten "Gefällt mir"-Angaben gewinnt  
**1 x 2 Eintrittskarten für den Holiday Park.**  
Die Teilnahmebedingungen finden Sie unter [www.gemeindeklick.de/3453](http://www.gemeindeklick.de/3453).

**Und so funktioniert's:**  
Kostenlos auf [www.gemeindeklick.de](http://www.gemeindeklick.de) anmelden und Ihren Schnapsschuss unter dem Beitrag „Volksfestzeit“ hochladen.  
*Der Rechtsweg ist ausgeschlossen.*

**Wir wünschen Ihnen viel Glück und freuen uns schon auf viele schöne Schnapsschüsse.**

Ein Produkt von  
NUSSBAUM MEDIEN Weil der Stadt GmbH & Co. KG

## JETZT MITMACHEN & GEWINNEN!

Finkenstube  
Lehmfeldweg 1  
79261 Gutach  
tel. 07685-913680  
fax. 07685-913674

## Handarbeit

## Neueröffnung am 16. Mai in Gutach-Bleibach

Besuchen Sie uns im Finkenstübli in Gutach-Bleibach!  
Lehmfeldweg 3

**10 - 15 Uhr**

Zukünftig jeden ersten Samstag im Monat.  
Selbstverständlich können Sie unsere Schuhe auch  
online bestellen.

[www.schwarzwaldfinken.de](http://www.schwarzwaldfinken.de)



**NEUE ANZEIGENPREISE  
AB 1. JULI 2015**

[www.nussbaummedien.de/mediadaten](http://www.nussbaummedien.de/mediadaten)



# BESUCHEN SIE UNS!

[www.nussbaummedien.de](http://www.nussbaummedien.de)



# GEWERBLICHER ANZEIGENAUFTRAG

GERNE NEHMEN WIR IHRE GESCHÄFTSANZEIGE ENTGEGEN.

\* Alle Preise sind gültig für Schwarz-Weiß-Anzeigen bei Direktschaltung; für Schaltung über Werbeagentur fordern Sie bitte unsere aktuellen Mediadaten an.

Das könnte Ihre Anzeige sein:

4-spaltig (185mm breit) und 30 mm hoch

in **GUTACH**  
**42,00 €\***  
zzgl. gesetzl. MwSt.

### Rechnung an:

\_\_\_\_\_  
Firma

\_\_\_\_\_  
Name, Vorname des Inhabers

\_\_\_\_\_  
Straße / Hausnummer

\_\_\_\_\_  
PLZ / Ort

\_\_\_\_\_  
Telefon / Fax (mit Durchwahl für evtl. Rückfragen)

### Senden Sie uns diesen Anzeigenauftrag an

**NUSSBAUM MEDIEN** Rottweil GmbH & Co. KG  
Durschstraße 70 | 78628 Rottweil  
Telefax 07033 3204928 | Telefon 0741 5340-0  
anzeigen.78628@nussbaummedien.de

Die Anzeige soll in **GUTACH**

in der/den Kalenderwoche/n ..... erscheinen.

Weitere Orte: Die Preise anderer Orte erfahren Sie unter [www.nussbaummedien.de/Mediadaten](http://www.nussbaummedien.de/Mediadaten) oder rufen Sie uns an.

- Größe**  90 mm breit (zweispaltig) x ..... mm hoch  
 185 mm breit (vierspaltig) x ..... mm hoch

- Farbe**  Schwarz-Weiß  Vierfarbig

Für Vierfarbanzeigen berechnen wir einen Aufschlag von nur 25 % des Anzeigenpreises. Farbzuschläge, die den Mindestfarbzuschlag von 48,00 EUR zzgl. MwSt. bei Direktschaltung überschreiten, sind rabattfähig.

### Anzeigentext

Bitte legen Sie Ihren Anzeigentext diesem Auftrag gut leserlich bei bzw. schicken ihn uns auf einem separaten Blatt.

- Korrekturabzug erwünscht  
 (Es wird bei einfacheren, kleinen Textanzeigen, Formatanzeigen, Vollvorlagen sowie bei geringfügigen Änderungen von bereits gesendeten Korrekturabzügen kein Korrekturabzug verschickt.)
- Wir möchten gerne beraten werden – bitte nehmen Sie Kontakt mit uns auf.
- Ich bin schon Kunde bei Nussbaum Medien: .....  
 (Kundennummer)

Es gelten die Allgemeinen Geschäftsbedingungen von Nussbaum Medien Weil der Stadt GmbH & Co. KG, Nussbaum Medien Uhingen GmbH & Co. KG und Nussbaum Medien Rottweil GmbH & Co. KG sowie Anzeigenpreisliste, Farbzuschläge in der gültigen Fassung. Sofern ein Anzeigenabschluss besteht, wird der vereinbarte Rabatt gewährt.

\_\_\_\_\_  
Datum / Unterschrift



### Der Spaltenpreis bei Direktschaltung beträgt

im Mitteilungsblatt Gutach:

**0,35 € pro mm Höhe**  
(bei einer Spaltenbreite von 45 mm)  
zzgl. gesetzl. MwSt.

Das könnte Ihre Anzeige sein:

2-spaltig (90 mm breit) und 120 mm hoch

in **GUTACH**  
**84,00 €\***  
zzgl. gesetzl. MwSt.

Das könnte Ihre Anzeige sein:

2-spaltig (90 mm breit) und 50 mm hoch

in **GUTACH**  
**35,00 €\***  
zzgl. gesetzl. MwSt.

**Gasthof zum Löwen**

Gasthof zum Löwen in Bleibach - Telefon 07585 363

**The Specialist for US American Beef  
Grillspezialitäten vom Feinsten**

**US Tenderloin Steak**  
butterzartes US-Rinderfilet vom Grill

**Zartes US Hüftsteak Montana vom Grill**  
an Jim-Beam-Whiskey-Sauce und frischem Pfeffer

**Classic US T-Bone-Steak vom Grill**  
natur mit Kräuterbutter oder als TNT mit Chililikör

**US Sirloin Steak - Klassiker, butterzart**

**Postkutschenteller - Wells Fargo -**  
4 Sorten Fleisch am Spieß gegrillt, begleitet von  
einer Auswahl gartenfrischer Rohkostsalate oder  
farbenfrohem Grillgemüse  
mit Barbecue-Sauce

**Als Beilagen:** Frische gebratene Champignons,  
Butter nach Wunsch, Grillgemüse, Ofenkartoffeln mit  
Sauerrahm, Rosmarinkartoffeln, Pommes frites  
Es stehen Ihnen verschiedene Barbecue-Saucen zur Verfügung.



„Erfolgreich durchstarten.“

Weitere Infos unter  
voba-breisgau-  
nord.de/ausbildung



Jeder Mensch hat etwas, das ihn antreibt.

Wir machen den Weg frei.

**Starten Sie bei uns Ihre Ausbildung als**  
Bankkauffrau / Bankkaufmann  
Finanzassistentin / Finanzassistent  
Bachelor of Arts (B.A.) Banken/Finanzdienstleistungen



Volksbank  
Breisgau Nord eG  
Emmendingen - Kaiserstuhl - Waldkirch  
...naher dran!

**BESUCHEN SIE UNS!**

 [www.nussbaummedien.de](http://www.nussbaummedien.de)

 [www.nussbaummedien.de](http://www.nussbaummedien.de)



**BAUMSCHNITT.**

**Manfred Berger Garten- & Landschaftsbau Waldkirch**  
A.-Jeanmaire-Str. 22 • 79183 Waldkirch • tel 07681/7284 • www. Galabau-Berger.de

## Lohnende Investition

Mit Zuschuss vom Staat barrierefreies Wohlfühlbad realisieren

Lediglich 1,4 % aller Wohnungen in Deutschland gelten als barrierefrei oder barrierearm, wie eine Studie des Kuratoriums „Deutsche Altershilfe“ ergab. Aber bereits im Jahr 2020 wird jeder vierte Deutsche 65 Jahre oder älter sein. Aus diesem Grund fördert der Staat altersgerecht gestalteten Wohnraum mit zinsgünstigen KfW-Darlehen. Darüber hinaus bieten fast alle Bundesländer eigene Förderprogramme. Zusätzlich können Bauherren vom Steuerbonus für Handwerksleistungen profitieren. Hierbei können für professionell ausgeführte Renovierungsarbeiten wie z.B. Fliesenleger-, Sanitär- oder Trockenbauarbeiten 20 % der Kosten von bis zu 6.000,- EUR von der Steuerschuld abgezogen werden – maximal 1.200,- EUR pro Jahr und Haushalt.

KW 20. Gültig vom 13.05. bis 16.05.2015

# REWE

## Dieter Schneider

Diese Angebote erhalten Sie auch in unserem REWE Markt in Waldkirch, Stahlhofstraße 3

Ab sofort auch mit Lotto-Annahmestelle **LOTTO**



**Linders Metzgerei Glottertal**  
**Frisches Schweinehalssteak**  
 natur oder mariniert,  
 aus eigener Schweineaufzucht  
**1 kg**

**6,99**  
 AKTIONSPREIS



**Linders Metzgerei Glottertal**  
**Frische Lammkeulenscheiben**  
 natur oder gewürzt  
**100 g**

**1,99**  
 AKTIONSPREIS

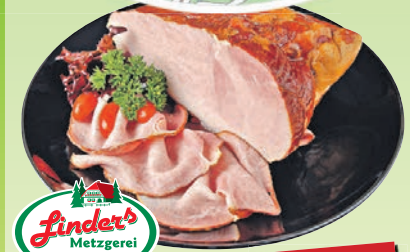

**Linders Metzgerei Glottertal**  
**Linders Glottertäl Bauernschinken®**  
 aus eigener Produktion  
**100 g**

**1,39**  
 AKTIONSPREIS

Druckfehler vorbehalten. Abgabe nur in haushaltsüblichen Mengen. Aktionspreise sind zeitlich begrenzt. Verkauf nur solange der Vorrat reicht.



**zarte Kalbsschnitzel**  
 aus der Oberschale  
**100 g**

**1,99**  
 AKTIONSPREIS

tagesfrisch vom Acker



**Hassler Spargelhof**  
 Deutschland:  
**Spargel**  
 Kl. I  
**1 kg**

**7,99**  
 AKTIONSPREIS

tagesfrisch vom Acker



**Franz Xaver OBSTHOF WEINGUT**  
**Erdbeeren**  
 Kl. I, aus Buchholz,  
 (1 kg = 6.66)  
**500-g-Schale**

**3,33**  
 AKTIONSPREIS



**Dallmayr Prodomo**  
 versch. Sorten,  
 gemahlener Bohnenkaffee,  
 (1 kg = 8.88)  
**500-g-Pckg.**

Ihr Preisvorteil: **31%!**  
**4,44**  
 AKTIONSPREIS



**Coca-Cola**  
 versch. Sorten,  
 teilw. koffeinhaltig,  
 (1 l = 0.65)  
**1,5-l-PET-Fl.**  
 zzgl. 0.25 Pfand

Ihr Preisvorteil: **10%!**  
**0,98**  
 AKTIONSPREIS



**Rothaus Tannenzäpfle**  
 (1 l = 1.64)  
**24 x 0,33-l-Fl.-Kasten**  
 zzgl. 3.42 Pfand

Ihr Preisvorteil: **13%!**  
**12,99**  
 AKTIONSPREIS

Für Sie geöffnet: Montag - Samstag von 7 bis 22 Uhr

www.rewe.de

REWE Markt GmbH, Domstr. 20 in 50668 Köln, Namen und Anschrift der Partnermärkte finden Sie unter www.rewe.de oder der Telefonnummer 0221 - 177 397 77.